LASPRO
CONSULTORES

EXCELENTÍSSIMO SENHOR DOUTOR JUIZ DE DIREITO DA 2ª VARA DE FALÊNCIAS E RECUPERAÇÕES JUDICIAIS DO FORO CENTRAL CÍVEL DA COMARCA DA CAPITAL DO ESTADO DE SÃO PAULO,

Recuperação Judicial
Autos nº 1000800-60.2019.8.26.0514

LASPRO CONSULTORES LTDA., Administradora Judicial nomeada nos autos da Recuperação Judicial em epígrafe, requerida por **CONFORTO REDE COMERCIAL DE COLCHÕES LTDA. (COPEL)**, vem, respeitosamente, à presença de Vossa Excelência, com fundamento no art. 22, II "a" e "c", da Lei nº 11.101/2005, apresentar o **RELATÓRIO MENSAL DE ATIVIDADES**, referente ao período de **agosto a outubro de 2021**.

72.996 CT | MH/MM

Fone: +55 11 3211-3010 / Fax: +55 11 3255-3727
R. Major Quedinho, 111 - 18° andar • Centro
01050-030 • São Paulo/SP
lasproconsultores.com.br

Fone: + 39-02 79 47 65 / Fax: + 39-02 78 44 97
Via Visconti di Modrone n° 8/10
20122 • Milão/Itália
edoardoricci.it

Este documento é cópia do original, assinado digitalmente por ORESTE NESTOR DE SOUZA LASPRO e Tribunal de Justica do Estado de Sao Paulo, protocolado em 18/01/2022 às 15:24 , sob o número WJMJ22400383464
Para conferir o original, acesse o site https://esaj.tjsp.jus.br/pastadigital/pg/abrirConferenciaDocumento.do, informe o processo 1000800-60.2019.8.26.0514 e código C395190.

LASPRO
CONSULTORES

Sumário

I. INTRODUÇÃO 3
II. SITUAÇÃO ECONÔMICO-FINANCEIRA 5
A. BALANÇO PATRIMONIAL 6
B. DEMONSTRAÇÃO DO RESULTADO 18
C. FLUXO DE CAIXA 23
D. FUNCIONÁRIOS 24
E. IMPOSTOS 25
III. DO PLANO DE RECUPERAÇÃO JUDICIAL 26
III.1. CUMPRIMENTO DO PLANO DE RECUPERAÇÃO JUDICIAL 32
IV. DILIGÊNCIAS 35
V. CONCLUSÃO 114
VI. ENCERRAMENTO 116

Fone: +55 11 3211-3010 / Fax: +55 11 3255-3727
R. Major Quedinho, 111 - 18° andar • Centro
01050-030 • São Paulo/SP
lasproconsultores.com.br

Fone: + 39-02 79 47 65 / Fax: + 39-02 78 44 97
Via Visconti di Modrone n° 8/10
20122 • Milão/Itália
edoardoricci.it

Este documento é cópia do original, assinado digitalmente por ORESTE NESTOR DE SOUZA LASPRO e Tribunal de Justica do Estado de Sao Paulo, protocolado em 18/01/2022 às 15:24 , sob o número WJMJ22400383464
Para conferir o original, acesse o site https://esaj.tjsp.jus.br/pastadigital/pg/abrirConferenciaDocumento.do, informe o processo 1000800-60.2019.8.26.0514 e código C395190.

LASPRO
CONSULTORES

I. INTRODUÇÃO

1. A **CONFORTO REDE COMERCIAL DE COLCHÕES LTDA. ("COPEL")** iniciou suas atividades na década de 1960 com uma pequena loja de comercialização de espumas, plásticos e produtos para tapeçaria. No final dos anos 60, quando surgiram os primeiros colchões de espumas no Brasil, passou a atuar no segmento colchoeiro, tornando-se pioneira no setor varejista de colchões.

2. Segundo a Recuperanda, a retração da economia a partir de 2014 e o desaquecimento das vendas na construção civil afetaram diretamente o segmento colchoeiro, que sofreu forte crise nos 2 (dois) anos subsequentes.

3. Sustenta que, em 2017, o setor colchoeiro sofreu um novo golpe, desta vez com o Furacão Harvey, nos Estados Unidos da América, que destruiu uma planta de fabricação de Diisocianato de Tolueno (TDI), principal matéria-prima para fabricação de espumas, reduzindo o abastecimento desse insumo no país e, por consequência, elevando os preços em até 25%, sendo repassado ao preço final do produto em, aproximadamente, 14%.

4. Afirma que o que culminou no agravamento de sua crise foi a negativação de dívida por parte de seu principal fornecedor, que protestou mais de 750 títulos inadimplidos e propôs ação de execução. Sem opção, em 30 de abril de 2019, apresentou pedido de Recuperação Judicial, cujo processamento foi deferido em 02 de maio de 2019.

Fone: +55 11 3211-3010 / Fax: +55 11 3255-3727
R. Major Quedinho, 111 - 18° andar • Centro
01050-030 • São Paulo/SP
lasproconsultores.com.br

Fone: + 39-02 79 47 65 / Fax: + 39-02 78 44 97
Via Visconti di Modrone n° 8/10
20122 • Milão/Itália
edoardoricci.it

Este documento é cópia do original, assinado digitalmente por ORESTE NESTOR DE SOUZA LASPRO e Tribunal de Justica do Estado de Sao Paulo, protocolado em 18/01/2022 às 15:24 , sob o número WJMJ22400383464
Para conferir o original, acesse o site https://esaj.tjsp.jus.br/pastadigital/pg/abrirConferenciaDocumento.do, informe o processo 1000800-60.2019.8.26.0514 e código C395190.

LASPRO
CONSULTORES

I.1. QUADRO SOCIETÁRIO E ENDEREÇOS

5. O capital social da empresa é de R$ 2.800.000 (dois milhões e oitocentos mil reais), totalmente integralizado em moeda corrente do País, conforme abaixo:

CONFORTO REDE COMERCIAL DE COLCHOES LTDA
CNPJ: 61.522.850/0001-44
AV LINS DE VASCONSELOS nº 160, COMPLEMENTO 162, CAMBUCI, CEP: 01537-000, SÃO PAULO - SP

Quadro Societário	Quotas	%		Valor
ISRAEL SAPIRO	2.799.400	99,98%	R$	2.799.400
JONAS GARCIA SANTOS	600	0,02%	R$	600
Total	2.800.000	100,00%	R$	2.800.000

6. A seguir, informações em relação às lojas ativas, totalizando 36 (trinta e seis) lojas, sendo 01 (uma) classe A, conforme relatório disponibilizado em novembro 2021:

Loja	ENDEREÇO	BAIRRO
1	Av. Lins de Vasconcelos, 160	SP - Cambuci
3	Al. Lorena, 1724	SP - Jd Paulista
5	R. Dos Pinheiros, 1458/ 1462/1464	SP - Pinheiros
7	R. Voluntários da Pátria, 1800	SP - Santana
13	R. Clemente Alvares, 120	SP - Lapa
16	Rua Urussui, 214	SP - Itaim
26	Rua Dezenove de Maio, 396 - Jd Albatroz	SP - Bertioga
27	Av. D. Pedro II, 2.718	SP - STº André
28	Av. Portugal, 1.013	SP - STº André
34	Alameda Araguaia, 750/751 - loja 8	SP - Alphaville
41	R. Bento Freitas, 168 e 174	SP - Sta. Cecilia

Fone: +55 11 3211-3010 / Fax: +55 11 3255-3727
R. Major Quedinho, 111 - 18° andar • Centro
01050-030 • São Paulo/SP
lasproconsultores.com.br

Fone: + 39-02 79 47 65 / Fax: + 39-02 78 44 97
Via Visconti di Modrone n° 8/10
20122 • Milão/Itália
edoardoricci.it

Este documento é cópia do original, assinado digitalmente por ORESTE NESTOR DE SOUZA LASPRO e Tribunal de Justica do Estado de Sao Paulo, protocolado em 18/01/2022 às 15:24 , sob o número WJMJ22400383464
Para conferir o original, acesse o site https://esaj.tjsp.jus.br/pastadigital/pg/abrirConferenciaDocumento.do, informe o processo 1000800-60.2019.8.26.0514 e código C395190.

LASPRO
CONSULTORES

45	Av. Corifeu Azevedo Marques, 385	SP - Butantã
48	Av. Otto Baumgart, 500 LJ. 235	SP - Lar Center
49	Av. Ibirapuera, 2.696	SP - Indianópoli
52	Av. Pacaembú, 1173, 1183	SP - Pacaembu
53	Rua Capitão Nascimento, 20	SP - Jaçanã
54	Av. Prof. Izoraida Marques Peres, 88	SP - Sorocaba
55	R. Domingos de Morais, 2200/2204	SP - Vl. Mariana
59	R. Gal. Francisco Glicério, 954	SP - Centro
60	R. da Moôca, 2476	SP - Moóca
62	R. Sete de Setembro, 318	SP - Guarulhos
63	R. Teodoro Sampaio, 1791	SP - Pinheiros
64	R. Teodoro Sampaio, 1661	SP - Pinheiros
66	Av. Interlagos, 2225/Lj.165	SP - Interlagos
67	Av. Presidente Vargas, 1.686	SP - Ribeirão Pr
76	Al. Gabriel Monteiro da Silva, 1299	SP - Jd. América
80	Av. Ibirapuera, 3312	SP - Indianopoli
81	Avenida Coronel Silva Teles, 246 compl. 252	SP - Campinas
83	Av. Aricanduva, 5.555 Loja 131	Interlar Aricandu
87	R. Monteiro de Melo, 162, 173	SP - Lapa
92	Av. Jabaquara, 502	SP - Jabaquara
94	Av. Tucuruvi, 668	SP - Tucuruvi
96	Av. Presidente Kenndy, 1500/Lj. 9 e 10	SP - Ribeirão Pr
98	Av. Das Nações Unidas, 12.551/Lj. 314	SP - Brooklin Pt
A8	Rua Coronel Souza Franco, 823	SP - Centro
P1	Rod. Vice Prefeito Hermenegildo Tonoli, 3049 Gal. 1, 2 e 3	SP - Itupeva

II. SITUAÇÃO ECONÔMICO-FINANCEIRA

7. Cabe observar que a Recuperanda é a responsável pelo fornecimento das informações contempladas neste Relatório, inclusive sob as penas do art. 171, da Lei nº 11.101/2005.

Fone: +55 11 3211-3010 / Fax: +55 11 3255-3727
R. Major Quedinho, 111 - 18° andar • Centro
01050-030 • São Paulo/SP
lasproconsultores.com.br

Fone: + 39-02 79 47 65 / Fax: + 39-02 78 44 97
Via Visconti di Modrone n° 8/10
20122 • Milão/Itália
edoardoricci.it

Este documento é cópia do original, assinado digitalmente por ORESTE NESTOR DE SOUZA LASPRO e Tribunal de Justica do Estado de Sao Paulo, protocolado em 18/01/2022 às 15:24 , sob o número WJMJ22400383464
Para conferir o original, acesse o site https://esaj.tjsp.jus.br/pastadigital/pg/abrirConferenciaDocumento.do, informe o processo 1000800-60.2019.8.26.0514 e código C395190.

LASPRO
CONSULTORES

8. A situação operacional e financeira da Recuperanda é apresentada a partir da análise dos documentos recebidos, conforme termo de diligência anteriormente entregue: **(A)** Balanço Patrimonial; **(B)** Demonstração do Resultado do Exercício; **(C)** Fluxo de Caixa; **(D)** Funcionários; e, **(E)** Impostos.

9. As informações que seguem são parte da análise contábil dos documentos disponibilizados pela Recuperanda, dos meses de maio a julho de 2021, já apresentado em relatório anterior, a outubro de 2021.

A. BALANÇO PATRIMONIAL

10. No semestre analisado, nota-se que os **Créditos Fiscais**, alocados no ativo circulante e no ativo não circulante, correspondem ao principal ativo da Recuperanda, perfazendo 35% deste, no montante de R$ 19.134.777 (dezenove milhões, cento e trinta e quatro mil, setecentos e setenta e sete reais).

- No **ativo circulante**, observa-se tendência decrescente, de julho a setembro de 2021, registrado redução de aproximadamente 17%, seguido por leve aumento em outubro de 2021, onde tais movimentações decorrem principalmente da alínea de PIS/COFINS não cumulativos, que consistem em deduzir dos débitos apurados de cada contribuição, os respectivos créditos admitidos na legislação, totalizando R$ 1.652.187 (um milhão, seiscentos e cinquenta e dois mil, cento e oitenta e sete reais), dos quais 89% referem-se ao IPI a recuperar.

Fone: +55 11 3211-3010 / Fax: +55 11 3255-3727
R. Major Quedinho, 111 - 18° andar • Centro
01050-030 • São Paulo/SP
lasproconsultores.com.br

Fone: + 39-02 79 47 65 / Fax: + 39-02 78 44 97
Via Visconti di Modrone n° 8/10
20122 • Milão/Itália
edoardoricci.it

Este documento é cópia do original, assinado digitalmente por ORESTE NESTOR DE SOUZA LASPRO e Tribunal de Justica do Estado de Sao Paulo, protocolado em 18/01/2022 às 15:24 , sob o número WJMJ22400383464
Para conferir o original, acesse o site https://esaj.tjsp.jus.br/pastadigital/pg/abrirConferenciaDocumento.do, informe o processo 1000800-60.2019.8.26.0514 e código C395190.

LASPRO
CONSULTORES

- O **ativo não circulante** não apresenta variação à longa data, permanecendo com saldo de R$ 17.482.590 (dezessete milhões, quatrocentos e oitenta e dois mil, quinhentos e noventa reais), relativos ao IRPJ e CSLL.

11. Representando 12% do ativo total em outubro de 2021, os **Estoques** apresentaram redução gradativa até junho de 2021. Considerando a movimentação dos meses subsequentes, é possível notar o aumento de R$ 254.545 (duzentos e cinquenta e quatro mil, quinhentos e quarenta e cinco reais), influenciados principalmente pelos saldos de Mercadoria para revenda e Produtos acabados, totalizando, em outubro de 2021, R$ 7.919.555 (sete milhões, novecentos e dezenove mil, quinhentos e cinquenta e cinco reais), condizentes com o relatório de suporte disponibilizado. Consta abaixo a composição e evolução da rubrica, conforme dados extraídos dos balancetes do semestre analisado:

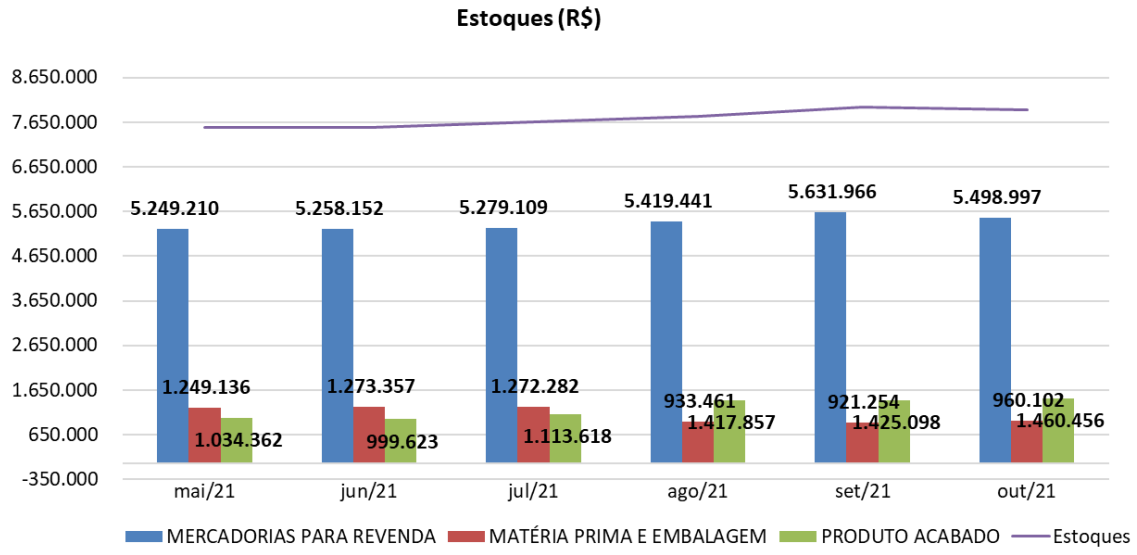

Fone: +55 11 3211-3010 / Fax: +55 11 3255-3727
R. Major Quedinho, 111 - 18° andar • Centro
01050-030 • São Paulo/SP
lasproconsultores.com.br

Fone: + 39-02 79 47 65 / Fax: + 39-02 78 44 97
Via Visconti di Modrone n° 8/10
20122 • Milão/Itália
edoardoricci.it

Este documento é cópia do original, assinado digitalmente por ORESTE NESTOR DE SOUZA LASPRO e Tribunal de Justica do Estado de Sao Paulo, protocolado em 18/01/2022 às 15:24 , sob o número WJMJ22400383464
Para conferir o original, acesse o site https://esaj.tjsp.jus.br/pastadigital/pg/abrirConferenciaDocumento.do, informe o processo 1000800-60.2019.8.26.0514 e código C395190.

LASPRO
CONSULTORES

12. Nota-se, entre os meses agosto e outubro de 2021, o acréscimo de R$ 24.107 (vinte e quatro mil, cento e sete reais), indicando a aquisição de móveis e utensílios, totalizando R$ 29.355.864 (vinte e nove milhões, trezentos e cinquenta e cinco mil, oitocentos e sessenta e quatro reais) em **Bens em Uso**. Ademais, manteve R$ 12.645.603 (doze milhões, seiscentos e quarenta e cinco mil, seiscentos e três reais) em **Intangível**, sendo mensalmente reconhecidas as depreciações e amortizações, perfazendo **Imobilizado/Intangível** líquido de R$ 7.679.699 (sete milhões, seiscentos e setenta e nove mil, seiscentos e noventa e nove reais), correspondendo a 14% do ativo total de outubro de 2021.

13. Outros 15% do total de bens e direitos se referem aos **Investimentos**, mantendo, desde julho de 2019, saldo de R$ 8.213.750 (oito milhões, duzentos e treze mil, setecentos e cinquenta reais), dos quais 90% referem-se ao Terreno Barra do Turvo, contabilizado pelo valor justo.

14. Representando 12% do total do ativo, a rubrica de **Outros Créditos** apresenta variações constantes, perfazendo, em outubro de 2021, saldo de R$ 6.456.814 (seis milhões, quatrocentos e cinquenta e seis mil, oitocentos e quatorze reais), dos quais 86% referem-se à alínea Adiantamento Pradecorar, principal responsável pela movimentação da rubrica nos últimos meses.

- Foram disponibilizados os extratos bancários da Pradecorar, bem como a conciliação e os comprovantes de transferência, apurando o seguinte quadro:

Fone: +55 11 3211-3010 / Fax: +55 11 3255-3727
R. Major Quedinho, 111 - 18° andar • Centro
01050-030 • São Paulo/SP
lasproconsultores.com.br

Fone: + 39-02 79 47 65 / Fax: + 39-02 78 44 97
Via Visconti di Modrone n° 8/10
20122 • Milão/Itália
edoardoricci.it

Este documento é cópia do original, assinado digitalmente por ORESTE NESTOR DE SOUZA LASPRO e Tribunal de Justica do Estado de Sao Paulo, protocolado em 18/01/2022 às 15:24 , sob o número WJMJ22400383464
Para conferir o original, acesse o site https://esaj.tjsp.jus.br/pastadigital/pg/abrirConferenciaDocumento.do, informe o processo 1000800-60.2019.8.26.0514 e código C395190.

LASPRO
CONSULTORES

- Conciliação contábil Pradecorar x Copel: R$ 5.559.893 (cinco milhões, quinhentos e cinquenta e nove mil, oitocentos e noventa e três reais), condizente com o saldo na alínea adiantamento à Pradecorar, no registro contábil da COPEL, em outubro de 2021.
- Conciliação contábil Pradecorar x Israel Sapiro: movimentação (+) entrada/ (-) saída, com saldo de R$ 142.440 (cento e quarenta e dois mil, quatrocentos e quarenta reais). Neste subitem, cabe destacar que são movimentações financeiras registradas no extrato da Pradecorar, mas que não envolvem a Recuperanda, em outubro de 2021.

15. As demais rubricas estão distribuídas no ativo circulante e não circulante, assim sendo:

- **Clientes:** em constante crescente, de julho a outubro de 2021, refletido no acréscimo de R$ 1.408.920 (um milhão, quatrocentos e oito mil, novecentos e vinte reais), decorrentes, principalmente, das movimentações de cartões de crédito/débito, totalizando R$ 4.065.244 (quatro milhões, sessenta e cinco mil, duzentos e quarenta e quatro reais).

  - Foram disponibilizadas a composição, de forma sintética, do **Contas a receber**, apresentando saldo condizente com a contabilidade, relativo à alínea créditos por vendas, dos quais: 56% se referem aos Cheques Devolvidos, 37% são relativos à empresa Visa, 5% a empresa Pinuscam Ind. Com. De Madeira Ltda. e o restante faz referência aos diversos clientes, conforme abaixo:

Fone: +55 11 3211-3010 / Fax: +55 11 3255-3727
R. Major Quedinho, 111 - 18° andar • Centro
01050-030 • São Paulo/SP
lasproconsultores.com.br

Fone: + 39-02 79 47 65 / Fax: + 39-02 78 44 97
Via Visconti di Modrone n° 8/10
20122 • Milão/Itália
edoardoricci.it

Este documento é cópia do original, assinado digitalmente por ORESTE NESTOR DE SOUZA LASPRO e Tribunal de Justica do Estado de Sao Paulo, protocolado em 18/01/2022 às 15:24 , sob o número WJMJ22400383464
Para conferir o original, acesse o site https://esaj.tjsp.jus.br/pastadigital/pg/abrirConferenciaDocumento.do, informe o processo 1000800-60.2019.8.26.0514 e código C395190.

LASPRO
CONSULTORES

Em R$

Clientes	out/21	%
CHEQUES DEVOLVIDOS	2.610.461	56%
VISA	1.736.672	37%
PINUSCAM INDUSTRIA E COM DE MADEIRA LTDA	211.543	5%
ANDREIA PEREIRA DO NASCIMENTO	36.462	1%
MOVEIS GAZIN LTDA.	31.821	1%
V JOY IND E COM COLCHOES	17.917	0%
BANCO BVA 779.440-3	12.049	0%
CHEQUE CUSTODIA DAYCOVAL	10.461	0%
SALMIR MENDES	9.824	0%
ERICA DA SILVA NUNES -ME	5.000	0%
VN DECOR SERVICOS LTDA	4.575	0%
VITACON PARTICIPACOES	2.440	0%
BANCO DAYCOVAL CONTR. 693454-1/0 TITULOS	2.087	0%
CIPRESTO NEGRO	1.622	0%
MGA IND MOVELEIRA LTDA	1.310	0%
BANCO DAYCOVAL CONTR 0006926912 - CHEQUE	517	0%
HOUSE GESTAO	475	0%
JHSF ENGENHARIA LTDA	- 911	0%
Subtotal	**4.694.324**	**100%**
(-) PROV. CREDITOS LIQUID. DUVIDOSA	- 629.080	
Total	**4.065.244**	

- **Caixa e Equivalente de Caixa:** apresentou variações ao longo do semestre analisado, totalizando, em outubro de 2021, R$ 32.997 (trinta e dois mil, novecentos e noventa e sete reais), dos quais: 49% são relativos aos recursos mantidos em Aplicações Financeiras, 12% aos valores mantidos em Bancos Conta Corrente, 39% diz respeito ao Fundo Fixo. Outrossim, representaram 0,1% do ativo total e, apesar da pouca representatividade, a movimentação contábil/financeira da rubrica girou em, aproximadamente, R$ 9 milhões (nove milhões de mil reais) em outubro de 2021.

Fone: +55 11 3211-3010 / Fax: +55 11 3255-3727
R. Major Quedinho, 111 - 18° andar • Centro
01050-030 • São Paulo/SP
lasproconsultores.com.br

Fone: + 39-02 79 47 65 / Fax: + 39-02 78 44 97
Via Visconti di Modrone n° 8/10
20122 • Milão/Itália
edoardoricci.it

Este documento é cópia do original, assinado digitalmente por ORESTE NESTOR DE SOUZA LASPRO e Tribunal de Justica do Estado de Sao Paulo, protocolado em 18/01/2022 às 15:24 , sob o número WJMJ22400383464
Para conferir o original, acesse o site https://esaj.tjsp.jus.br/pastadigital/pg/abrirConferenciaDocumento.do, informe o processo 1000800-60.2019.8.26.0514 e código C395190.

LASPRO
CONSULTORES

Em R$

Balanço Patrimonial em:	mai/21	jun/21	jul/21	ago/21	set/21	out/21
Ativo	**52.918.446**	**54.384.791**	**54.413.380**	**53.759.941**	**54.473.210**	**54.779.519**
Circulante	**18.539.784**	**20.040.061**	**20.143.265**	**19.551.742**	**20.339.239**	**20.695.574**
Caixa e equivalentes de caixa	65.561	59.606	60.964	55.411	80.812	32.997
Clientes	2.592.906	2.532.443	2.656.325	2.696.857	2.961.039	4.065.244
Estoques	7.532.708	7.531.132	7.665.009	7.770.759	7.978.317	7.919.555
Despesas Antecipadas	404.355	423.775	420.006	409.398	562.134	568.777
Outros Créditos	6.052.045	7.558.024	7.372.062	6.981.437	7.126.503	6.456.814
Créditos Fiscais	1.892.210	1.935.081	1.968.899	1.637.880	1.630.434	1.652.187
Não Circulante	**34.378.662**	**34.344.730**	**34.270.115**	**34.208.199**	**34.133.971**	**34.083.945**
Depósitos Judiciais	707.905	707.905	707.905	707.905	707.905	707.905
Créditos fiscais	17.482.590	17.482.590	17.482.590	17.482.590	17.482.590	17.482.590
Investimentos	8.213.750	8.213.750	8.213.750	8.213.750	8.213.750	8.213.750
Imobilizado/Intangível	**7.974.416**	**7.940.484**	**7.865.870**	**7.803.954**	**7.729.726**	**7.679.699**
Bens em uso	*29.278.979*	*29.319.378*	*29.319.378*	*29.331.756*	*29.331.756*	*29.355.864*
Depreciação	*- 21.561.112*	*- 21.633.896*	*- 21.706.964*	*- 21.779.710*	*- 21.852.400*	*- 21.924.996*
Intangível	*12.645.603*	*12.645.603*	*12.645.603*	*12.645.603*	*12.645.603*	*12.645.603*
(-) Amortização	*- 12.389.053*	*- 12.390.601*	*- 12.392.148*	*- 12.393.695*	*- 12.395.233*	*- 12.396.771*

16. Com obrigações no passivo circulante e passivo não circulante, o **Endividamento** total atingiu, em outubro de 2021, a importância de R$ 156.385.555 (cento e cinquenta e seis milhões, trezentos e oitenta e cinco mil, quinhentos e cinquenta e cinco reais), onde R$ 32.903.744 (trinta e dois milhões, novecentos e três mil, setecentos e quarenta e quatro reais) referem-se às dividas concursais e o restante, de R$ 123.481.810 (cento e vinte e três milhões, quatrocentos e oitenta e um mil, oitocentos e dez reais), a dívidas extraconcursais.

- **Credores extraconcursais**: De forma geral, as variações demonstram tendência crescente, embora haja meses que tenham apresentado leve decréscimo, conforme gráfico abaixo:

Fone: +55 11 3211-3010 / Fax: +55 11 3255-3727
R. Major Quedinho, 111 - 18° andar • Centro
01050-030 • São Paulo/SP
lasproconsultores.com.br

Fone: + 39-02 79 47 65 / Fax: + 39-02 78 44 97
Via Visconti di Modrone n° 8/10
20122 • Milão/Itália
edoardoricci.it

Este documento é cópia do original, assinado digitalmente por ORESTE NESTOR DE SOUZA LASPRO e Tribunal de Justica do Estado de Sao Paulo, protocolado em 18/01/2022 às 15:24 , sob o número WJMJ22400383464
Para conferir o original, acesse o site https://esaj.tjsp.jus.br/pastadigital/pg/abrirConferenciaDocumento.do, informe o processo 1000800-60.2019.8.26.0514 e código C395190.

LASPRO
CONSULTORES

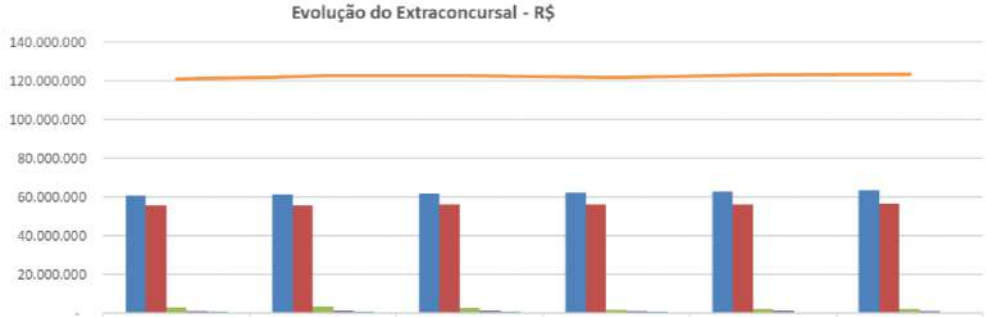

	mai/21	jun/21	jul/21	ago/21	set/21	out/21
Obrigações Fiscais	60.703.224	61.296.602	61.875.979	62.281.993	62.888.207	63.554.986
Obrigações Trabalhistas	55.754.992	55.862.726	56.009.530	56.161.717	56.183.773	56.499.085
Outras Obrigações	2.826.806	3.460.334	2.630.934	1.822.300	2.022.115	2.091.268
Fornecedores	967.925	1.387.297	1.480.201	1.176.330	1.341.249	997.175
Emprestimo e Financiamento	761.862	670.009	591.194	560.798	516.538	339.297
Extraconcursal	121.014.810	122.676.968	122.587.837	122.003.139	122.951.883	123.481.810

- 51% do endividamento extraconcursal correspondem às **Obrigações Fiscais** alocadas no passivo circulante e no passivo não circulante, representado pelo montante de R$ 63.554.986 (sessenta e três milhões, quinhentos e cinquenta e quatro mil, novecentos e oitenta e seis reais) em outubro de 2021. No passivo circulante, apresentou tendência crescente no semestre analisado, registrando no último trimestre, aumento de R$ 1.679.007 (um milhão, seiscentos e setenta e nove mil e sete reais), relativos principalmente ao ICMS e COFINS, somando R$ 51.775.442 (cinquenta e um milhões, setecentos e setenta e cinco mil, quatrocentos e quarenta e dois reais), dos quais 41% se referem ao COFINS a recolher e 41% ao ICMS a recolher. No passivo não circulante, não apresentou variação desde março de 2021, permanecendo com saldo de R$ 11.779.543 (onze milhões, setecentos e setenta e nove mil, quinhentos e quarenta e três reais), dos quais 43% são relativos ao COFINS a recolher – REFIS.

Fone: +55 11 3211-3010 / Fax: +55 11 3255-3727
R. Major Quedinho, 111 - 18° andar • Centro
01050-030 • São Paulo/SP
lasproconsultores.com.br

Fone: + 39-02 79 47 65 / Fax: + 39-02 78 44 97
Via Visconti di Modrone n° 8/10
20122 • Milão/Itália
edoardoricci.it

Este documento é cópia do original, assinado digitalmente por ORESTE NESTOR DE SOUZA LASPRO e Tribunal de Justica do Estado de Sao Paulo, protocolado em 18/01/2022 às 15:24 , sob o número WJMJ22400383464
Para conferir o original, acesse o site https://esaj.tjsp.jus.br/pastadigital/pg/abrirConferenciaDocumento.do, informe o processo 1000800-60.2019.8.26.0514 e código C395190.

LASPRO
CONSULTORES

- O crescimento ao longo dos últimos 6 (seis) meses, no passivo circulante, estão relacionados principalmente ao ICMS a recolher.

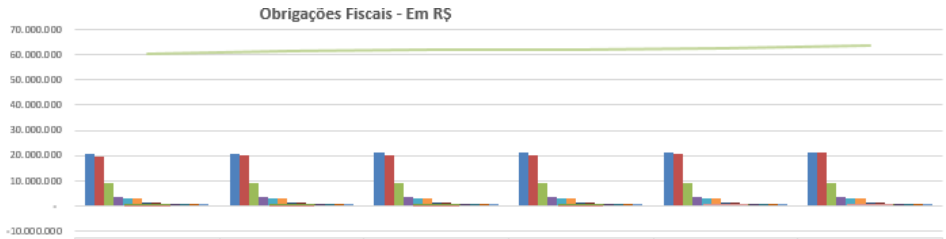

	mai/21	jun/21	jul/21	ago/21	set/21	out/21
COFINS A RECOLHER	20.569.972	20.763.244	20.952.608	21.048.050	21.140.093	21.278.454
ICMS A RECOLHER	19.528.726	19.850.457	20.101.266	20.254.013	20.614.598	21.029.458
REFIS	9.172.479	9.172.479	9.172.479	9.172.479	9.172.479	9.172.479
PIS A RECOLHER	3.158.060	3.199.440	3.240.011	3.260.213	3.279.837	3.309.247
COFINS A RECOLHER - PERT	2.979.797	2.979.797	2.979.797	2.979.797	2.979.797	2.979.797
IMPOSTOS DIFERIDOS	2.607.064	2.607.064	2.607.064	2.607.064	2.607.064	2.607.064
IRRF S/ALUGUEIS	1.063.666	1.099.843	1.134.689	1.205.010	1.263.490	1.293.125
IRRF S/SALARIOS	1.042.250	1.045.022	1.106.448	1.169.716	1.106.298	1.163.574
PIS A RECOLHER - PERT	522.573	522.573	522.573	522.573	522.573	522.573
MULTA DCTF - REFIS	83.502	83.502	83.502	83.502	83.502	83.502
COFINS A RECOLHER - REFIS DA COPA	45.416	45.416	45.416	45.416	45.416	45.416
PIS/COFINS/CONTR.SOCIAL	31.570	30.181	31.855	33.190	33.008	30.914
ISS A RECOLHER	17.382	18.003	19.102	22.465	753	225
PIS A RECOLHER - REFIS DA COPA	14.167	14.167	14.167	14.167	14.167	14.167
IR S/ ALUGUEL A RECOLHER - REFIS	9.364	9.364	9.364	9.364	9.364	9.364
IRPJ A RECOLHER - REFIS	6.244	6.244	6.244	6.244	6.244	6.244
ICMS S/ENTRADA P/DEMONSTRACAO	4.719	4.719	4.719	4.719	4.719	4.719
CSLL A RECOLHER - REFIS	2.811	2.811	2.811	2.811	2.811	2.811
ICMS A RECOLHER - PEP	-	-	-	-	-	-
ICMS ORDINARIO - PARC.	-	-	-	-	-	-
ICMS S/ENTRADA P/TROCA E CONSERTO	-11.953	-12.236	-12.408	-12.196	-	-
ISS RETIDO A RECOLHER	-27.102	-27.965	-28.603	-29.780	336	307
IRRF S/SERVICOS PROFISSIONAIS	-117.486	-117.524	-117.128	-116.826	1.657	1.544
TOTAL	60.703.224	61.296.601	61.875.978	62.281.993	62.888.207	63.554.986

- Existem algumas alíneas com valores negativos, somando -R$ 1.851 (um mil, oitocentos e cinquenta e um reais) em outubro de 2021, indicando a necessidade de regularização contábil.

- As **Obrigações Trabalhistas** alocadas no passivo circulante e passivo não circulante, representam 46% do endividamento extraconcursal, tendo apresentado tendência crescente no último semestre analisado, decorrentes, principalmente, do aumento dos valores devidos ao INSS recolher e provisão de férias e 13º salários a pagar, rescisões a pagar, bem como houve reduções de salários a pagar e parcelamento em RJ

Fone: +55 11 3211-3010 / Fax: +55 11 3255-3727
R. Major Quedinho, 111 - 18° andar • Centro
01050-030 • São Paulo/SP
lasproconsultores.com.br

Fone: + 39-02 79 47 65 / Fax: + 39-02 78 44 97
Via Visconti di Modrone n° 8/10
20122 • Milão/Itália
edoardoricci.it

Este documento é cópia do original, assinado digitalmente por ORESTE NESTOR DE SOUZA LASPRO e Tribunal de Justica do Estado de Sao Paulo, protocolado em 18/01/2022 às 15:24 , sob o número WJMJ22400383464
Para conferir o original, acesse o site https://esaj.tjsp.jus.br/pastadigital/pg/abrirConferenciaDocumento.do, informe o processo 1000800-60.2019.8.26.0514 e código C395190.

LASPRO
CONSULTORES

(Recuperação Judicial), totalizando, desta forma, R$ 56.499.085 (cinquenta e seis milhões, quatrocentos e noventa e nove mil, e oitenta e cinco reais), em outubro de 2021.

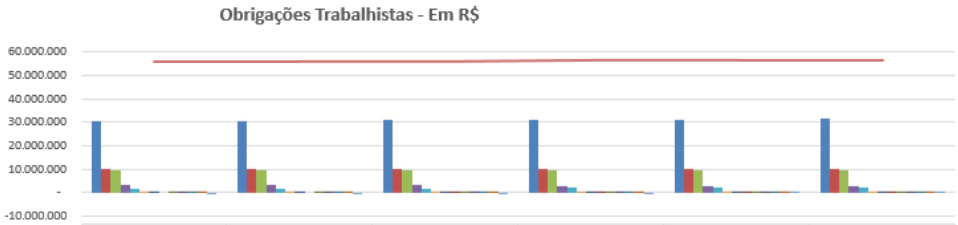

	mai/21	jun/21	jul/21	ago/21	set/21	out/21
INSS A RECOLHER	30.354.749	30.545.277	30.803.675	31.000.379	31.186.424	31.400.665
INSS REFIS	10.026.066	10.026.066	10.026.066	10.026.066	10.026.066	10.026.066
INSS A RECOLHER PERT	9.439.336	9.439.336	9.439.336	9.439.336	9.439.336	9.439.336
PARCELAMENTOS EM RJ	3.219.720	3.111.327	2.983.685	2.858.800	2.735.457	2.616.490
PROVISOES FÉRIAS E 13º SALÁRIOS	1.651.473	1.635.264	1.710.286	1.798.844	1.861.412	2.135.209
RESCISOES A PAGAR	565.632	565.880	470.025	430.620	373.235	318.009
SALARIOS A PAGAR	292.757	301.620	310.010	300.664	301.821	385.744
13 SALARIO A PAGAR			560	560	560	560
FGTS A RECOLHER	188.930	221.743	249.755	290.396	233.631	148.960
INSS A RECOLHER - REFIS DA COPA	14.568	14.568	14.568	14.568	14.568	14.568
CONTRIBUICAO SINDICAL	7.330	7.330	7.330	7.330	7.330	7.330
CONTRIBUICAO ASSISTENCIAL	316	316	316	316	316	316
SEGURO DE VIDA	-5.884	-6.001	-6.081	-6.162	3.617	5.832
TOTAL	55.754.992	55.862.726	56.009.530	56.161.717	56.183.773	56.499.085

- Os crescimentos mensais ao longo do semestre analisado estão atribuídos, principalmente, ao INSS a recolher, com aproximadamente R$ 200.000 (duzentos mil reais) de acréscimo no mês de outubro de 2021.

17. As obrigações com os **Fornecedores** reconhecidas no passivo circulante apresentaram variações ao longo do semestre analisado, tendo registrado decréscimo próximo a R$ 350 mil (trezentos e cinquenta mil reais) no último bimestre, indicando menor fluxo de compras realizadas a prazo. Enquanto isso, no passivo não circulante, não houve variações nos últimos meses analisados, perfazendo, conjuntamente, saldo devedor de R$ 31.164.467 (trinta e um milhões, cento e sessenta e quatro

Fone: +55 11 3211-3010 / Fax: +55 11 3255-3727
R. Major Quedinho, 111 - 18° andar • Centro
01050-030 • São Paulo/SP
lasproconsultores.com.br

Fone: + 39-02 79 47 65 / Fax: + 39-02 78 44 97
Via Visconti di Modrone n° 8/10
20122 • Milão/Itália
edoardoricci.it

Este documento é cópia do original, assinado digitalmente por ORESTE NESTOR DE SOUZA LASPRO e Tribunal de Justica do Estado de Sao Paulo, protocolado em 18/01/2022 às 15:24 , sob o número WJMJ22400383464
Para conferir o original, acesse o site https://esaj.tjsp.jus.br/pastadigital/pg/abrirConferenciaDocumento.do, informe o processo 1000800-60.2019.8.26.0514 e código C395190.

LASPRO
CONSULTORES

mil, quatrocentos e sessenta e sete reais), equivalendo a 20% do endividamento total.

- Foram disponibilizados os relatórios de suporte, de forma analítica, condizentes com os saldos contábeis na alínea Fornecedores Nacionais, no passivo circulante, assim distribuídos.

Em R$

Fornecedores	out/21	%
CONSUMO E SERVIÇOS	653.517	66%
FORNECEDORES REVENDA	472.632	47%
INSUMOS	252.086	25%
GERAL DEVOLUÇÕES	- 381.060	-38%
Total	**997.175**	**100%**

  - Abaixo, segue composição dos fornecedores de Consumo e Serviços:

Em R$

FORNECEDORES CONSUMO E SERVIÇOS	out/21	%
TELEFONICA	70.797	11%
NABELES COMERCIO DE MAT. DE ESC. E CONF	64.419	10%
TOTVS S/A	49.851	8%
INDUSTRIA E COMERCIO JOLITEX LTDA	34.397	5%
GOOGLE BR.INTERNET LTDA.	34.084	5%
ELETROPAULO METROPOLITANA	31.400	5%
MINAS PACK	28.299	4%
FIDALGO TECH ELET.COML.LTDA.ME.	27.688	4%
RADIO SANTOS DUMONT LTDA EPP	22.400	3%
NEXT TARGET CONSULTORIA E SERVICOS DE IN	18.571	3%
Demais Fornecedores	271.611	42%
Total	**653.517**	**100%**

18. Em linha decrescente, decorrente da redução do Banco Daycoval – sessão de direitos creditórios e abatimentos nos contratos

Fone: +55 11 3211-3010 / Fax: +55 11 3255-3727
R. Major Quedinho, 111 - 18° andar • Centro
01050-030 • São Paulo/SP
lasproconsultores.com.br

Fone: + 39-02 79 47 65 / Fax: + 39-02 78 44 97
Via Visconti di Modrone n° 8/10
20122 • Milão/Itália
edoardoricci.it

Este documento é cópia do original, assinado digitalmente por ORESTE NESTOR DE SOUZA LASPRO e Tribunal de Justica do Estado de Sao Paulo, protocolado em 18/01/2022 às 15:24 , sob o número WJMJ22400383464
Para conferir o original, acesse o site https://esaj.tjsp.jus.br/pastadigital/pg/abrirConferenciaDocumento.do, informe o processo 1000800-60.2019.8.26.0514 e código C395190.

LASPRO
CONSULTORES

de empréstimos n° 84374-3 e 84427-8, os **Empréstimos e Financiamentos**, totalizaram, em outubro de 2021, R$ 339.297 (trezentos e trinta e nove mil, duzentos e noventa e sete reais), composto integralmente por Banco Daycoval.

19. A rubrica **Outras Obrigações** apresentou variações ao longo do semestre analisado, decorrentes em maior parte da movimentação da alínea Outras Contas a Pagar e Pedidos a Faturar, enquanto que no passivo não circulante, a rubrica **Outras Contas a Pagar**, não apresentou variação, somando, conjuntamente, em outubro de 2021, R$ 4.827.721 (quatro milhões, oitocentos e vinte e sete mil, setecentos e vinte e um reais).

- **Outras Obrigações**, totalizando R$ 70.598 (setenta mil, quinhentos e noventa e oito reais), composto por INSS retido.
- **Outras Contas a Pagar**, totalizando R$ 4.757.122 (quatro milhões setecentos e cinquenta e sete mil, cento e vinte e dois reais), composto por Alugueis Recuperação Judicial e Processos Cíveis Recuperação Judicial.

20. Com **Prejuízos Acumulados** no montante de R$ 109.763.547 (cento e nove milhões, setecentos e sessenta e três mil, quinhentos e quarenta e sete reais), somados de exercícios anteriores, até outubro de 2021, o **Patrimônio Líquido** da **COPEL** atingiu saldo a descoberto de R$ 101.606.035 (cento e um milhões, seiscentos e seis mil e trinta e cinco reais).

Fone: +55 11 3211-3010 / Fax: +55 11 3255-3727
R. Major Quedinho, 111 - 18° andar • Centro
01050-030 • São Paulo/SP
lasproconsultores.com.br

Fone: + 39-02 79 47 65 / Fax: + 39-02 78 44 97
Via Visconti di Modrone n° 8/10
20122 • Milão/Itália
edoardoricci.it

Este documento é cópia do original, assinado digitalmente por ORESTE NESTOR DE SOUZA LASPRO e Tribunal de Justica do Estado de Sao Paulo, protocolado em 18/01/2022 às 15:24 , sob o número WJMJ22400383464
Para conferir o original, acesse o site https://esaj.tjsp.jus.br/pastadigital/pg/abrirConferenciaDocumento.do, informe o processo 1000800-60.2019.8.26.0514 e código C395190.

LASPRO
CONSULTORES

Em R$

Balanço Patrimonial em:	mai-21	jun-21	jul-21	ago-21	set-21	out-21
Passivo	**52.918.446**	**54.384.791**	**54.413.380**	**53.759.941**	**54.473.210**	**54.779.519**
Circulante	**96.915.315**	**98.577.473**	**98.697.392**	**98.439.470**	**99.198.416**	**99.655.531**
Fornecedores	967.925	1.387.297	1.480.201	1.176.330	1.341.249	997.175
Emprestimo e Financiamento	761.862	670.009	591.194	560.798	516.538	339.297
Obrigações Fiscais	48.923.681	49.517.059	50.096.435	50.502.450	51.108.664	51.775.442
Obrigações Trabalhistas	45.728.927	45.836.660	45.983.464	46.135.651	46.157.707	46.473.019
Outras Obrigações	532.921	1.166.448	546.098	64.241	74.257	70.598
Não Circulante	**56.730.023**	**56.730.023**	**56.730.023**	**56.730.023**	**56.730.023**	**56.730.023**
Fornecedores - RJ	30.167.292	30.167.292	30.167.292	30.167.292	30.167.292	30.167.292
Outras Contas a Pagar	4.757.122	4.757.122	4.757.122	4.757.122	4.757.122	4.757.122
Obrigações Fiscais	11.779.543	11.779.543	11.779.543	11.779.543	11.779.543	11.779.543
Obrigações Trabalhistas	10.026.066	10.026.066	10.026.066	10.026.066	10.026.066	10.026.066
Patrimonio Liquido	**- 100.726.892**	**- 100.922.705**	**- 101.014.036**	**- 101.409.553**	**- 101.455.229**	**- 101.606.035**
Capital social	2.800.000	2.800.000	2.800.000	2.800.000	2.800.000	2.800.000
Ajuste de avaliação patrimonial	5.201.948	5.201.948	5.201.948	5.201.948	5.201.948	5.201.948
Reservas de Capital	155.564	155.564	155.564	155.564	155.564	155.564
Lucro/Prejuizo Acumulado	- 105.625.915	- 105.625.915	- 105.625.915	- 105.625.915	- 105.625.915	- 105.625.915
Resultado do Exercício	- 3.258.490	- 3.454.303	- 3.545.633	- 3.941.150	- 3.986.827	- 4.137.633

21. Com base nos dados patrimoniais apresentados acima, foi possível proceder à análise dos **Indicadores de Liquidez**, tendo como cenário ideal índice igual ou superior a 1 (um). Observa-se que a Recuperanda permanece com capacidade de liquidação abaixo dos níveis satisfatórios, indicando déficit financeiro, como segue:

- O **índice de liquidez corrente** mede a capacidade de quitação das dívidas de curto prazo, alocadas no passivo circulante, utilizando-se dos disponíveis e realizáveis de curto prazo, alocados no ativo circulante, apresentando, em outubro de 2021, liquidez de R$ 0,21 (vinte e um centavos de real) para honrar cada real devido.
- O índice de **liquidez seca** é semelhante ao índice de liquidez corrente, entretanto, desconsidera os estoques, detendo, em outubro de 2021, capacidade de R$ 0,13 (treze centavos de real) para cada real devido.
- O **índice de liquidez geral** mede a capacidade de quitação de todas as dívidas da empresa, utilizando-se de todos seus ativos disponíveis e

Fone: +55 11 3211-3010 / Fax: +55 11 3255-3727
R. Major Quedinho, 111 - 18° andar • Centro
01050-030 • São Paulo/SP
lasproconsultores.com.br

Fone: + 39-02 79 47 65 / Fax: + 39-02 78 44 97
Via Visconti di Modrone n° 8/10
20122 • Milão/Itália
edoardoricci.it

Este documento é cópia do original, assinado digitalmente por ORESTE NESTOR DE SOUZA LASPRO e Tribunal de Justica do Estado de Sao Paulo, protocolado em 18/01/2022 às 15:24 , sob o número WJMJ22400383464
Para conferir o original, acesse o site https://esaj.tjsp.jus.br/pastadigital/pg/abrirConferenciaDocumento.do, informe o processo 1000800-60.2019.8.26.0514 e código C395190.

LASPRO
CONSULTORES

realizáveis. Encerra o mês de outubro de 2021 com margem de R$ 0,25 (vinte e cinco centavos de real) para cada real devido.

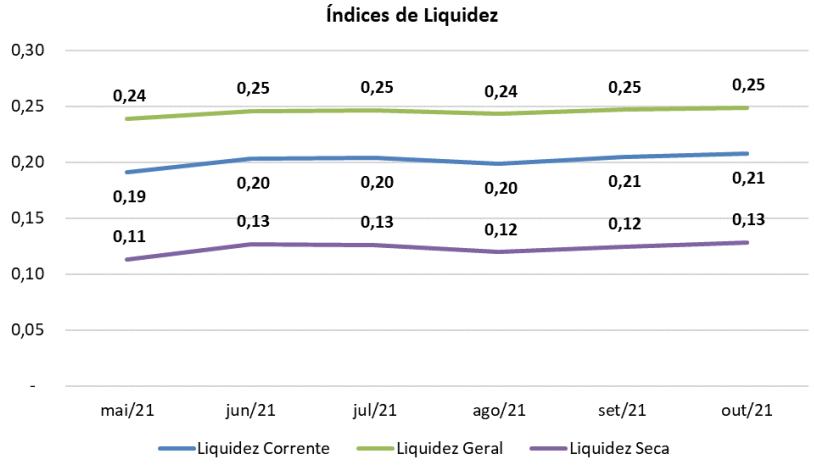

22. Ao analisar o índice de **Endividamento Geral** performado, observa-se variação nos últimos 6 (seis) meses, tendo, demonstrando decréscimo no último bimestre, mas mantendo elevado endividamento, tendo em vista que as dívidas superam seus ativos, indicando que mesmo desmobilizando-se, a Recuperanda deverá recorrer aos recursos advindos de terceiros para liquidar suas obrigações já existentes.

Indicadores	mai/21	jun/21	jul/21	ago/21	set/21	out/21
Endividamento Geral	290%	286%	286%	289%	286%	285%

B. DEMONSTRAÇÃO DO RESULTADO

23. Nota-se variação no faturamento ao longo do semestre analisado, auferindo **Receita** na importância de R$ 67.421.169 (sessenta e sete milhões, quatrocentos e vinte e um mil, cento e sessenta e nove

Fone: +55 11 3211-3010 / Fax: +55 11 3255-3727
R. Major Quedinho, 111 - 18° andar • Centro
01050-030 • São Paulo/SP
lasproconsultores.com.br

Fone: + 39-02 79 47 65 / Fax: + 39-02 78 44 97
Via Visconti di Modrone n° 8/10
20122 • Milão/Itália
edoardoricci.it

Este documento é cópia do original, assinado digitalmente por ORESTE NESTOR DE SOUZA LASPRO e Tribunal de Justica do Estado de Sao Paulo, protocolado em 18/01/2022 às 15:24 , sob o número WJMJ22400383464
Para conferir o original, acesse o site https://esaj.tjsp.jus.br/pastadigital/pg/abrirConferenciaDocumento.do, informe o processo 1000800-60.2019.8.26.0514 e código C395190.

LASPRO
CONSULTORES

reais), acumulado do exercício de 2021, este até o mês de outubro. Abaixo, gráfico evolutivo da receita dos últimos 6 (seis) meses:

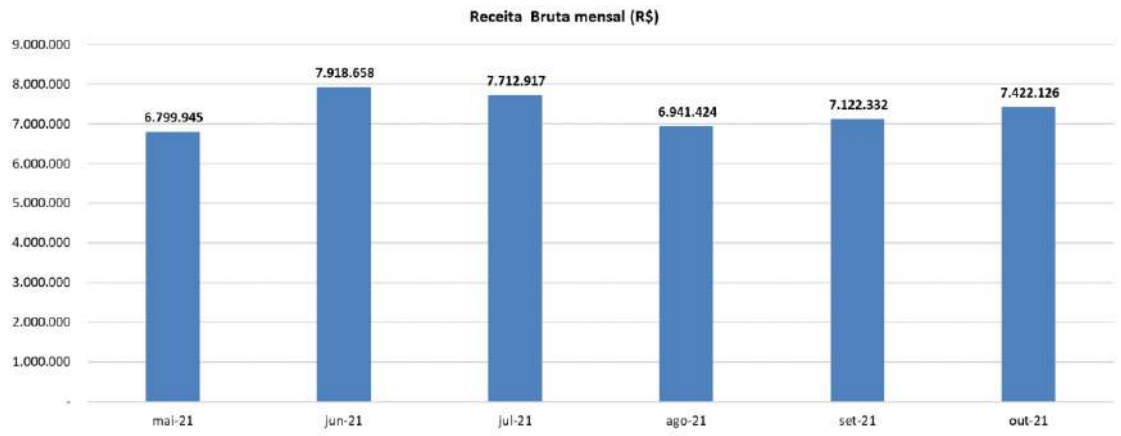

24. Após as **Deduções** dos impostos incidentes na operação e devoluções ocorridas, a **Receita Líquida** apresentou de forma acumulada até outubro de 2021, o montante de R$ 47.021.478 (quarenta e sete milhões, vinte e um mil, quatrocentos e setenta e oito reais).

25. Os **Custos** absorveram 43% da receita líquida auferida, equivalentes ao montante de R$ 20.133.747 (vinte milhões, cento e trinta e três mil, setecentos e quarenta e sete reais), somados de janeiro a outubro de 2021.

- Nos últimos 6 (seis) meses, houve variação decorrente principalmente de CMV (Custo de Mercadoria Vendida) – mercado nacional.

Fone: +55 11 3211-3010 / Fax: +55 11 3255-3727
R. Major Quedinho, 111 - 18° andar • Centro
01050-030 • São Paulo/SP
lasproconsultores.com.br

Fone: + 39-02 79 47 65 / Fax: + 39-02 78 44 97
Via Visconti di Modrone n° 8/10
20122 • Milão/Itália
edoardoricci.it

Este documento é cópia do original, assinado digitalmente por ORESTE NESTOR DE SOUZA LASPRO e Tribunal de Justica do Estado de Sao Paulo, protocolado em 18/01/2022 às 15:24 , sob o número WJMJ22400383464
Para conferir o original, acesse o site https://esaj.tjsp.jus.br/pastadigital/pg/abrirConferenciaDocumento.do, informe o processo 1000800-60.2019.8.26.0514 e código C395190.

LASPRO
CONSULTORES

26. As **Despesas Operacionais** apresentaram, de janeiro a outubro de 2021, gastos de R$ 30.680.293 (trinta milhões, seiscentos e oitenta mil, duzentos e noventa e três reais), estando distribuídas:

- **Despesas de Vendas**: foi o gasto mais representativo, tendo consumido 50% da receita líquida auferida, de janeiro a outubro de 2021, equivalentes ao montante de R$ 23.336.700 (vinte e três milhões, trezentos e trinta e seis mil e setecentos reais), representado em maior parte por despesas com aluguéis – pessoa jurídica e pessoa física, seguida de gastos com comissão sobre vendas.
- **Despesas Administrativas**: apresentaram leve variação nos últimos 6 (seis) meses, relativos principalmente à assessoria jurídica e assessoria empresarial, somando, de janeiro a outubro de 2021, R$ 5.167.801 (cinco milhões, cento e sessenta e sete mil, oitocentos e um reais), composto, principalmente por: serviços de terceiros, despesas com pessoal administrativo e depreciação.
- **Despesas Administrativas Depósitos**: apresentaram R$ 2.354.593 (dois milhão, trezentos e cinquenta e quatro mil, quinhentos e noventa e três reais), de janeiro a outubro de 2021, tendo os maiores gastos com despesa com pessoal administrativos de fábrica e aluguel.
- **Outras Receitas Operacionais**: Foram apuradas receitas no valor de R$ 178.801 (cento e setenta e oito mil, oitocentos e um reais), de janeiro a outubro de 2021, onde a fração maior corresponde por ressarcimento de custos (bonificados), receitas de aluguel e o restante a receitas diversas.

27. O **Resultado Financeiro** é composto pelo reconhecimento das despesas e receitas financeiras, refletindo de forma

Fone: +55 11 3211-3010 / Fax: +55 11 3255-3727
R. Major Quedinho, 111 - 18° andar • Centro
01050-030 • São Paulo/SP
lasproconsultores.com.br

Fone: + 39-02 79 47 65 / Fax: + 39-02 78 44 97
Via Visconti di Modrone n° 8/10
20122 • Milão/Itália
edoardoricci.it

Este documento é cópia do original, assinado digitalmente por ORESTE NESTOR DE SOUZA LASPRO e Tribunal de Justica do Estado de Sao Paulo, protocolado em 18/01/2022 às 15:24 , sob o número WJMJ22400383464
Para conferir o original, acesse o site https://esaj.tjsp.jus.br/pastadigital/pg/abrirConferenciaDocumento.do, informe o processo 1000800-60.2019.8.26.0514 e código C395190.

LASPRO
CONSULTORES

acumulada até outubro de 2021, gastos de R$ 345.071 (trezentos e quarenta e cinco mil e setenta e um reais).

- **Receitas Financeiras**: de janeiro a outubro de 2021, apresentou a importância de R$ 2.960.445 (dois milhões, novecentos e sessenta mil, quatrocentos e quarenta e cinco reais), dos quais 99,99% são relativos aos descontos obtidos.
- **Despesas Financeiras:** de janeiro a outubro de 2021, perfaz a monta de R$ 3.305.516 (três milhões, trezentos e cinco mil, quinhentos e dezesseis reais), relativos em maior parte aos juros e taxas de administração de cartão de crédito.

28. A Recuperanda apresentou **Prejuízo Contábil** de R$ 4.137.633 (quatro milhões, cento e trinta e sete mil, seiscentos e trinta e três reais) de forma acumulada, de janeiro a outubro de 2021, uma vez que as receitas auferidas foram insuficientes para cobrir o elevado gasto operacional.

Mensal - Em R$

Demonstração do resultado	mai-21	jun-21	jul-21	ago-21	set-21	out-21	2021
Receita Bruta	**6.799.945**	**7.918.658**	**7.712.917**	**6.941.424**	**7.122.332**	**7.422.126**	**67.421.169**
Deduções	- 1.976.791	- 2.350.629	- 2.407.341	- 2.037.534	- 2.065.857	- 2.262.815	- 20.399.691
Receita Liquida	**4.823.153**	**5.568.029**	**5.305.577**	**4.903.890**	**5.056.475**	**5.159.310**	**47.021.478**
Custo	- 2.146.885	- 2.593.022	- 2.289.600	- 2.036.561	- 1.957.235	- 2.023.246	- 20.133.747
Lucro Bruto	**2.676.268**	**2.975.007**	**3.015.977**	**2.867.329**	**3.099.241**	**3.136.064**	**26.887.731**
Despesas Operacionais	**- 2.905.263**	**- 3.050.768**	**- 3.152.534**	**- 3.095.180**	**- 3.019.786**	**- 3.188.991**	**- 30.680.293**
(-) Despesas de venda	*- 2.144.899*	*- 2.294.540*	*- 2.408.969*	*- 2.328.683*	*- 2.217.008*	*- 2.523.711*	- 23.336.700
(-) Despesas Administrativas	*- 494.515*	*- 538.380*	*- 503.464*	*- 522.937*	*- 595.819*	*- 460.795*	- 5.167.801
(-) Outras Receitas Operacionais	*- 6.595*	*31.804*	*8.009*	*8.186*	*8.644*	*5.215*	178.801
(-) Despesas Administrativos Depositos	*- 259.255*	*- 249.651*	*- 248.110*	*- 251.746*	*- 215.603*	*- 209.701*	- 2.354.593
Resultado Operacional	**- 228.995**	**- 75.760**	**- 136.558**	**- 227.852**	**79.455**	**- 52.927**	**- 3.792.561**
Resultado Financeiro	**- 74.631**	**- 120.053**	**45.227**	**- 167.665**	**- 125.132**	**- 97.879**	**- 345.071**
Receitas Financeiras	*265.984*	*265.872*	*252.909*	*241.391*	*275.822*	*331.082*	2.960.445
(-) Despesas financeiras	*- 340.615*	*- 385.924*	*- 207.681*	*- 409.056*	*- 400.953*	*- 428.961*	- 3.305.516
Resultados antes dos impostos	**- 303.626**	**- 195.813**	**- 91.330**	**- 395.517**	**- 45.677**	**- 150.806**	**- 4.137.633**
Resultado do Periodo	**- 303.626**	**- 195.813**	**- 91.330**	**- 395.517**	**- 45.677**	**- 150.806**	**- 4.137.633**

29. Em análise ao resumo da **DRE**, temos:

Fone: +55 11 3211-3010 / Fax: +55 11 3255-3727
R. Major Quedinho, 111 - 18° andar • Centro
01050-030 • São Paulo/SP
lasproconsultores.com.br

Fone: + 39-02 79 47 65 / Fax: + 39-02 78 44 97
Via Visconti di Modrone n° 8/10
20122 • Milão/Itália
edoardoricci.it

Este documento é cópia do original, assinado digitalmente por ORESTE NESTOR DE SOUZA LASPRO e Tribunal de Justica do Estado de Sao Paulo, protocolado em 18/01/2022 às 15:24 , sob o número WJMJ22400383464
Para conferir o original, acesse o site https://esaj.tjsp.jus.br/pastadigital/pg/abrirConferenciaDocumento.do, informe o processo 1000800-60.2019.8.26.0514 e código C395190.

LASPRO
CONSULTORES

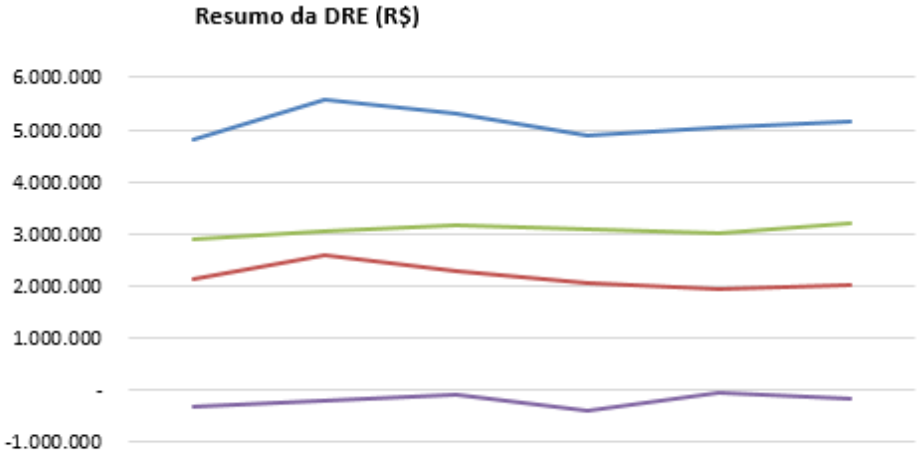

	mai/21	jun/21	jul/21	ago/21	set/21	out/21
Receita Liquida	4.823.153	5.568.029	5.305.577	4.903.890	5.056.475	5.159.310
Custo	2.146.885	2.593.022	2.289.600	2.036.561	1.957.235	2.023.246
Despesas Operacionais	2.905.263	3.050.768	3.152.534	3.095.180	3.019.786	3.188.991
Resultado do Periodo	-303.626	-195.813	-91.330	-395.517	-45.677	-150.806

- **Receita Líquida X Custos**: A flutuação dos Custos acompanhou levemente a tendência da Receita Líquida, indicando que ambas estão correlacionadas.
- **Receita Líquida X Despesas Operacionais**: Observa-se que as Despesas Operacionais apresentaram variações, não similar a flutuação da Receita Líquida, indicando que os gastos incorridos não estão diretamente correlacionados com o faturamento auferido, líquido das deduções.
- **Receita Líquida X Resultado do Período**: O Resultado do Período apresentou similaridade com a flutuação da Receita Líquida, entretanto, reflete os gastos incorridos relativos aos custos e despesas operacionais.

Fone: +55 11 3211-3010 / Fax: +55 11 3255-3727
R. Major Quedinho, 111 - 18° andar • Centro
01050-030 • São Paulo/SP
lasproconsultores.com.br

Fone: + 39-02 79 47 65 / Fax: + 39-02 78 44 97
Via Visconti di Modrone n° 8/10
20122 • Milão/Itália
edoardoricci.it

Este documento é cópia do original, assinado digitalmente por ORESTE NESTOR DE SOUZA LASPRO e Tribunal de Justica do Estado de Sao Paulo, protocolado em 18/01/2022 às 15:24 , sob o número WJMJ22400383464
Para conferir o original, acesse o site https://esaj.tjsp.jus.br/pastadigital/pg/abrirConferenciaDocumento.do, informe o processo 1000800-60.2019.8.26.0514 e código C395190.

LASPRO
CONSULTORES

C. FLUXO DE CAIXA

30. Foi disponibilizado o **Fluxo de Caixa**, condizentes com o saldo apresentado na contabilidade, onde os maiores pagamentos se referem: 37% aos fornecedores da atividade operacional, 18% da transferência a Pradecorar, 15% de despesas com água, luz, telefone, aluguel, gás e manutenção e o restante salários, encargos, tributos, credores em recuperação judicial entre outros.

Recuperanda: Conforto Rede Comercial d Colchões Ltda
CNPJ: 61.522.850/0112-60
stração da Movimentação do Fluxo de Caixa Sintética - Comparativo

No.	Itens	
1	Saldo Inicial das disponibilidades	93.835,61
	Saldos em contas correntes bancárias:	
1.1	Banco Bradesco Agencia 3394 c/c 37100-9	**61.832,88**
1.5	Banco Daycoval c/c 692691-2	100,00
1.6	Banco Daycoval c/c 693454-1	25.787,62
1.7	Banco Daycoval c/c 702350-4	2.171,70
1.9	Banco Caixa Economica Federal	1.615,14
1.10	Banco Safra c/c 23824-0	2.328,27
2	Entradas de Caixa do Período	7.401.987,38
2.1	Recebimentos de Venda	5.505.985,16
2.2	Rendimentos de aplicações financeiras	2,22
2.5	Outras Entradas	1.896.000,00
3	Saídas	7.473.087,13
3.1	Pagamentos de Compromissos	7.249.636,22
3.1.1	Pagamentos de fornecedores da atividade operacional	2.778.789,68
3.1.2	Salários e outras remunerações	647.131,33
3.1.3	Encargos Sociais	112.176,73
3.1.4	Tributos	241.610,58
3.1.5	Serviços Prestados por Terceiros - PF e PJ	145.257,58
3.1.6	Despesas com Água, Luz, Telefone, Aluguel, Gás e Manutenção	1.127.279,17
3.1.7	Despesas com Combustíveis e Transportes	180.819,06
3.1.8	Outros pagamentos diversos relacionados a atividade operacional	1.348.269,00
3.1.10	Despesas Bancárias incluindo juros e encargos com empréstimos	230.951,98
3.1.11	Outros pagamentos diversos relacionados a atividade Não operacional	437.351,11

Fone: +55 11 3211-3010 / Fax: +55 11 3255-3727
R. Major Quedinho, 111 - 18° andar • Centro
01050-030 • São Paulo/SP
lasproconsultores.com.br

Fone: + 39-02 79 47 65 / Fax: + 39-02 78 44 97
Via Visconti di Modrone n° 8/10
20122 • Milão/Itália
edoardoricci.it

Este documento é cópia do original, assinado digitalmente por ORESTE NESTOR DE SOUZA LASPRO e Tribunal de Justica do Estado de Sao Paulo, protocolado em 18/01/2022 às 15:24 , sob o número WJMJ22400383464
Para conferir o original, acesse o site https://esaj.tjsp.jus.br/pastadigital/pg/abrirConferenciaDocumento.do, informe o processo 1000800-60.2019.8.26.0514 e código C395190.

LASPRO
CONSULTORES

3.2	Pagamentos de Compromissos da Recuperação Judicial	223.450,91
3.2.1	Pagamentos de Creditos Trabalhistas e/ou equiparados classe I	125.942,24
3.2.2	Pagamentos de Creditos classe II	
3.2.3	Pagamentos de Creditos classe III	97.278,77
3.2.4	Pagamentos de Creditos classe IV	229,90
4	Saldo Atual	14.968.910,12
5	Discriminação dos Saldos Existentes	22.735,86
	Saldos em contas correntes bancárias:	
5.1	Banco Bradesco Agencia 3394 c/c 37100-9	14.250,67
5.5	Banco Daycoval c/c 692691-2	516,94
5.6	Banco Daycoval c/c 693454-1	2.086,83
5.7	Banco Daycoval c/c 702350-4	1.838,96
5.9	Banco Caixa Economica Federal	1.615,14
5.10	Banco Safra c/c 23824-0	2.427,32

- Foi disponibilizado o extrato bancário da empresa "**Pradecorar**", conciliação (já detalhado neste relatório) dos meses de agosto a outubro 2021, constando pagamentos de DARF's, pagamento para Visão Contábil e comprovantes de transferência para a COPEL. Além disso, consta recebimento e transferência para o Sr. ISRAEL SAPIRO, que, segundo os gestores, tais transferências são referentes à/ao: "*O Sr. Israel por vezes quando recebe o pró-labore manda o dinheiro para a conta da Pradecorar por conta de eventuais bloqueios na conta pessoal dele.",* ressaltando ainda que se tratam de movimentações financeiras entre Pradecorar e Sr. Israel Sapiro.

D. FUNCIONÁRIOS

31. Foram disponibilizados o resumo da folha de pagamento, provisão de férias e 13º salários, pró-labore, conectividade social, DCTFWeb, de agosto a outubro de 2021. Faz-se necessário informar que, em razão de pendências de parametrização na interface de folha de pagamento do sistema integrado da Recuperanda, há inconsistências na quantidade de

Fone: +55 11 3211-3010 / Fax: +55 11 3255-3727
R. Major Quedinho, 111 - 18° andar • Centro
01050-030 • São Paulo/SP
lasproconsultores.com.br

Fone: + 39-02 79 47 65 / Fax: + 39-02 78 44 97
Via Visconti di Modrone n° 8/10
20122 • Milão/Itália
edoardoricci.it

Este documento é cópia do original, assinado digitalmente por ORESTE NESTOR DE SOUZA LASPRO e Tribunal de Justica do Estado de Sao Paulo, protocolado em 18/01/2022 às 15:24 , sob o número WJMJ22400383464
Para conferir o original, acesse o site https://esaj.tjsp.jus.br/pastadigital/pg/abrirConferenciaDocumento.do, informe o processo 1000800-60.2019.8.26.0514 e código C395190.

LASPRO
CONSULTORES

colaboradores informado nos resumos de folha de pagamento, constando a seguinte justificativa: "*Referente ao relatório da folha, estamos com um problema no sistema e foi preciso abrir chamado na TOTVS para solução, aguardando retorno deles.".*

32. Desta forma, foi solicitada tabela suporte de folha de pagamento que mensure a movimentação real dos colaboradores, conforme demonstrado no próximo item.

33. Conforme quadro do período analisado, a **COPEL** apresentou, em outubro de 2021, 203 (duzentos e três) colaboradores ativos. Abaixo segue a movimentação dos colaboradores nos últimos 6 (seis) meses, a saber:

QUADRO - Movimentação de colaboradores						
MÊS	INICIAL	FERIAS	AFASTADOS	CONTRAT.	DEMISSÃO	FINAL
MAIO	195	33	4	5	2	198
JUNHO	198	31	4	4	4	198
JULHO	198	24	7	6	8	196
AGOSTO	196	26	5	3	8	191
SETEMBRO	191	27	8	12	5	198
OUTUBRO	198	10	1	10	5	203

34. Conforme fluxo de caixa disponibilizado pela Recuperanda e extratos bancários, foram verificados pagamentos das verbas salariais dos meses de agosto a outubro de 2021, além de encargos sociais e férias.

E. IMPOSTOS

Fone: +55 11 3211-3010 / Fax: +55 11 3255-3727
R. Major Quedinho, 111 - 18° andar • Centro
01050-030 • São Paulo/SP
lasproconsultores.com.br

Fone: + 39-02 79 47 65 / Fax: + 39-02 78 44 97
Via Visconti di Modrone n° 8/10
20122 • Milão/Itália
edoardoricci.it

Este documento é cópia do original, assinado digitalmente por ORESTE NESTOR DE SOUZA LASPRO e Tribunal de Justica do Estado de Sao Paulo, protocolado em 18/01/2022 às 15:24 , sob o número WJMJ22400383464
Para conferir o original, acesse o site https://esaj.tjsp.jus.br/pastadigital/pg/abrirConferenciaDocumento.do, informe o processo 1000800-60.2019.8.26.0514 e código C395190.

LASPRO
CONSULTORES

Foi disponibilizada a apuração de outubro de 2021 em relação ao ICMS de 57 (cinquenta e sete) lojas, das quais: 21 (vinte e uma) lojas apresentaram saldo de R$ 0,00 (zero reais), 7 (sete) lojas com saldo a recuperar, totalizando R$ 10.113 (dez mil, cento e treze reais), e 29 (vinte e nove) lojas constando saldo a recolher no total de R$ 549.305 (quinhentos e quarenta e nove mil, trezentos e cinco reais).

35. Foi disponibilizada a composição do ICMS do mês de outubro de 2021 condizente com o saldo a recolher no mês. No entanto, adicionalmente, faz-se necessária a composição do saldo acumulado.

36. Ademais, foram ainda disponibilizadas as guias de IR de terceiros, PCC (PIS/COFINS/CSLL) e ISS do mês de competência de outubro de 2021, com os respectivos comprovantes de recolhimento, guia de ICMS, com os respectivos comprovantes dos meses de competência outubro de 2021 e, por fim, SPED Contribuições do mês de competência de setembro de 2021, e SPED Fiscal do mês de competência de outubro de 2021.

III. DO PLANO DE RECUPERAÇÃO JUDICIAL

37. Em Assembleia Geral de Credores ocorrida em 16 de setembro de 2020, foi aprovado o Plano de Recuperação Judicial e seu Modificativo, com as alterações externadas em assembleia, conforme ata do conclave juntada às fls. 5.888/5.895 dos autos.

38. Por sua vez, a decisão assemblear foi homologada pelo Douto Juízo Recuperacional, conforme sentença proferida em 6 de outubro de 2020, juntada às fls. 6005/6012 dos autos em epígrafe.

Fone: +55 11 3211-3010 / Fax: +55 11 3255-3727
R. Major Quedinho, 111 - 18° andar • Centro
01050-030 • São Paulo/SP
lasproconsultores.com.br

Fone: + 39-02 79 47 65 / Fax: + 39-02 78 44 97
Via Visconti di Modrone n° 8/10
20122 • Milão/Itália
edoardoricci.it

Este documento é cópia do original, assinado digitalmente por ORESTE NESTOR DE SOUZA LASPRO e Tribunal de Justica do Estado de Sao Paulo, protocolado em 18/01/2022 às 15:24 , sob o número WJMJ22400383464
Para conferir o original, acesse o site https://esaj.tjsp.jus.br/pastadigital/pg/abrirConferenciaDocumento.do, informe o processo 1000800-60.2019.8.26.0514 e código C395190.

LASPRO
CONSULTORES

39. A sentença que homologou o Plano de Recuperação Judicial e seu Modificativo e concedeu a Recuperação Judicial à **COPEL** foi disponibilizada no Diário de Justiça Eletrônico ("DJE") em 14 de outubro de 2020, considerando-se publicada no primeiro dia útil subsequente, qual seja, em 15 de outubro de 2020, conforme certidão de publicação de fls. 6037/6040 dos autos em epígrafe.

40. Assim, conforme Plano de Recuperação Judicial e seu Modificativo, aprovado pelos credores e homologado pelo Douto Juízo Recuperacional, as formas de pagamentos são:

- **Classe I – trabalhistas**: recebimento dos seus créditos sem deságio em até 12 (doze) meses, após a publicação da decisão da homologação do plano de recuperação judicial através de parcelas mensais e sucessivas.

    - Os créditos, até o limite de 5 (cinco) salários mínimos por trabalhador, de natureza estritamente salarial vencidos nos 3 (três) meses anteriores ao pedido de recuperação judicial, serão pagos em até 30 (trinta) dias após a publicação da decisão de homologação do Plano de Recuperação Judicial e seu Modificativo, em conformidade com o artigo 54, § único, da Lei nº 11.101/2005.
    - Correção IPCA – Índice de Preços ao Consumidor Amplo, a títulos de juros remuneratórios será pago 0,5% ao ano, e a título de juros de mora será pago 0,5% ao ano, totalizando 1% ao ano entre juros remuneratórios e juros de mora, corrigidos a partir da propositura do plano de recuperação judicial.

Fone: +55 11 3211-3010 / Fax: +55 11 3255-3727
R. Major Quedinho, 111 - 18° andar • Centro
01050-030 • São Paulo/SP
lasproconsultores.com.br

Fone: + 39-02 79 47 65 / Fax: + 39-02 78 44 97
Via Visconti di Modrone n° 8/10
20122 • Milão/Itália
edoardoricci.it

Este documento é cópia do original, assinado digitalmente por ORESTE NESTOR DE SOUZA LASPRO e Tribunal de Justica do Estado de Sao Paulo, protocolado em 18/01/2022 às 15:24 , sob o número WJMJ22400383464
Para conferir o original, acesse o site https://esaj.tjsp.jus.br/pastadigital/pg/abrirConferenciaDocumento.do, informe o processo 1000800-60.2019.8.26.0514 e código C395190.

LASPRO
CONSULTORES

- Para os credores trabalhistas com valores superiores a 150 (cento e cinquenta) salários mínimos, se limita ao pagamento na classe I o pagamento de até 150 (cento e cinquenta) salários mínimos, sendo o excedente transferido em créditos quirografários, na Classe III.
  - Conforme sentença de homologação do Plano de Recuperação Judicial e seu Modificativo, juntada às fls. 6005/6012 dos autos em epígrafe, os créditos inscritos no quadro geral de credores ao longo do processo de recuperação judicial serão pagos em até 12 (doze) meses da concessão da recuperação judicial ou, se inscritos após findo este prazo, para pagamento imediato.

- **Classe II – Garantia Real**: Recebimento sem deságio no prazo de 60 (sessenta) meses, amortização em 48 (quarenta e oito) parcelas mensais e sucessivas, com 12 (doze) meses de carência, totalizando prazo total de 60 (sessenta) meses.

  - O primeiro pagamento ocorrerá no 13º (décimo terceiro) mês, após publicação da sentença de homologação do plano de recuperação judicial
  - Correção monetária TR – taxa referencial, a título de juros remuneratórios será pago 0,5% ao ano e a título de juros de mora será pago 0,5% ao ano, totalizando 1% ao ano entre juros remuneratórios e juros de mora. Tanto a Taxa Referencial quanto os juros incidirão sobre o passivo a partir da data da publicação da decisão da homologação do plano de recuperação judicial.

Fone: +55 11 3211-3010 / Fax: +55 11 3255-3727
R. Major Quedinho, 111 - 18° andar • Centro
01050-030 • São Paulo/SP
lasproconsultores.com.br

Fone: + 39-02 79 47 65 / Fax: + 39-02 78 44 97
Via Visconti di Modrone n° 8/10
20122 • Milão/Itália
edoardoricci.it

Este documento é cópia do original, assinado digitalmente por ORESTE NESTOR DE SOUZA LASPRO e Tribunal de Justica do Estado de Sao Paulo, protocolado em 18/01/2022 às 15:24 , sob o número WJMJ22400383464
Para conferir o original, acesse o site https://esaj.tjsp.jus.br/pastadigital/pg/abrirConferenciaDocumento.do, informe o processo 1000800-60.2019.8.26.0514 e código C395190.

LASPRO
CONSULTORES

Período	Principal	Juros	Parcela	Saldo Devedor
				100.000
Ano 01	-	1.000	-	101.000
Ano 02	24.874	892	25.767	76.126
Ano 03	25.123	643	25.767	51.002
Ano 04	25.374	392	25.767	25.628
Ano 05	25.628	138	25.767	-

- Destaca-se que, considerando a relação de credores atual, não há credores incluídos na Classe II, o que pode ser ratificado pelo quadro resumo do quórum da Assembleia Geral de Credores, acostado aos autos naquela oportunidade, juntada às fls. 5904 dos autos.

- **<u>Classe III</u> – <u>Credores Quirografários</u>**:

  - Deságio 79,5% e com amortização em 120 (cento e vinte) parcelas mensais e sucessivas, com carência de 20 (vinte) meses, prazo total de recebimento 140 (cento e quarenta) meses.
  - Correção IPCA – Índice de Preços ao Consumidor Amplo, a títulos de juros remuneratórios será pago 0,5% ao ano, e a título de juros de mora será pago 0,5% ao ano, totalizando 1% ao ano entre juros remuneratórios e juros de mora, corrigidos a partir da propositura do plano de recuperação judicial.
  - Início dos pagamentos em 30 (trinta) dias após a homologação do Plano de Recuperação Judicial e seu Modificativo. Efetuando o pagamento dos juros e correções mensais até o 20º (vigésimo) mês, e a partir do 21º (vigésimo primeiro) mês a amortização do principal + juros e correções em 120 (cento e vinte) parcelas mensais e sucessivas.

Fone: +55 11 3211-3010 / Fax: +55 11 3255-3727
R. Major Quedinho, 111 - 18° andar • Centro
01050-030 • São Paulo/SP
lasproconsultores.com.br

Fone: + 39-02 79 47 65 / Fax: + 39-02 78 44 97
Via Visconti di Modrone n° 8/10
20122 • Milão/Itália
edoardoricci.it

Este documento é cópia do original, assinado digitalmente por ORESTE NESTOR DE SOUZA LASPRO e Tribunal de Justica do Estado de Sao Paulo, protocolado em 18/01/2022 às 15:24 , sob o número WJMJ22400383464
Para conferir o original, acesse o site https://esaj.tjsp.jus.br/pastadigital/pg/abrirConferenciaDocumento.do, informe o processo 1000800-60.2019.8.26.0514 e código C395190.

LASPRO
CONSULTORES

Periodo	Principal	Juros	Parcela	Saldo Devedor
				14.925.302
Ano 01	-	149.253	-	15.074.555
Ano 02	528.216	150.026	577.912	14.646.670
Ano 03	1.595.200	138.535	1.733.735	13.051.470
Ano 04	1.611.152	122.583	1.733.735	11.440.317
Ano 05	1.627.264	106.471	1.733.735	9.813.054
Ano 06	1.643.536	90.199	1.733.735	8.169.517
Ano 07	1.564.936	73.881	1.638.817	6.604.581
Ano 08	1.389.565	59.417	1.448.981	5.215.017
Ano 09	1.403.460	45.521	1.448.981	3.811.556
Ano 10	1.417.495	31.486	1.448.981	2.394.061
Ano 11	1.431.670	17.311	1.448.981	962.392
Ano 12	962.392	3.596	965.988	-

- **<u>Classe IV</u> – <u>ME e EPP</u>**

  - Deságio de 48,3% sobre os créditos com amortização em 120 (cento e vinte) parcelas mensais e sucessivas, com carência de 20 (vinte) meses e prazo total de 140 (cento e quarenta) meses.
  - Correção IPCA – Índice de Preços ao Consumidor Amplo, a títulos de juros remuneratórios será pago 0,5% ao ano, e a título de juros de mora será pago 0,5% ao ano, totalizando 1% ao ano entre juros remuneratórios e juros de mora, corrigidos a partir da propositura do plano de recuperação judicial.
  - Início dos pagamentos 30 (trinta) dias após a homologação do Plano de Recuperação Judicial e seu Modificativo. Efetuando o pagamento dos juros e correções mensais até o 20º (vigésimo) mês, e a partir do 21º (vigésimo primeiro) mês a amortização do principal + juros e correções em 120 (cento e vinte) parcelas mensais e sucessivas.

Fone: +55 11 3211-3010 / Fax: +55 11 3255-3727
R. Major Quedinho, 111 - 18° andar • Centro
01050-030 • São Paulo/SP
lasproconsultores.com.br

Fone: + 39-02 79 47 65 / Fax: + 39-02 78 44 97
Via Visconti di Modrone n° 8/10
20122 • Milão/Itália
edoardoricci.it

Este documento é cópia do original, assinado digitalmente por ORESTE NESTOR DE SOUZA LASPRO e Tribunal de Justica do Estado de Sao Paulo, protocolado em 18/01/2022 às 15:24 , sob o número WJMJ22400383464
Para conferir o original, acesse o site https://esaj.tjsp.jus.br/pastadigital/pg/abrirConferenciaDocumento.do, informe o processo 1000800-60.2019.8.26.0514 e código C395190.

LASPRO
CONSULTORES

Credores Parceiros

- **Credores financeiros**
    - Os contratos de empréstimos terão taxas de juros pactuadas livremente entre as partes a cada operação.
    - Os empréstimos deverão ser utilizados como fomento à atividade econômica, tendo vencimento único de 100% do valor emprestado em data estipulada entre as partes a cada empréstimo, desde que superior a 60 (sessenta) dias.
    - Os credores receberão seus créditos destinando-se 2% do valor de cada operação, sendo pagos na mesma data de vencimento do principal emprestado, e será deduzido do saldo devedor da dívida sujeito à recuperação judicial.

- **Credores fornecedores**
    - Amortização em 120 (cento e vinte) parcelas mensais e sucessivas, com carência de 20 (vinte) meses e deságio de 57,5%. O primeiro pagamento ocorrerá no 21º (vigésimo primeiro) mês após a publicação da sentença de homologação do Plano de Recuperação judicial. Serão pagos os juros e o principal da dívida, conforme demonstrado no fluxo de caixa projetado.

- **Credores Locadores**

Fone: +55 11 3211-3010 / Fax: +55 11 3255-3727
R. Major Quedinho, 111 - 18° andar • Centro
01050-030 • São Paulo/SP
lasproconsultores.com.br

Fone: + 39-02 79 47 65 / Fax: + 39-02 78 44 97
Via Visconti di Modrone n° 8/10
20122 • Milão/Itália
edoardoricci.it

Este documento é cópia do original, assinado digitalmente por ORESTE NESTOR DE SOUZA LASPRO e Tribunal de Justica do Estado de Sao Paulo, protocolado em 18/01/2022 às 15:24 , sob o número WJMJ22400383464
Para conferir o original, acesse o site https://esaj.tjsp.jus.br/pastadigital/pg/abrirConferenciaDocumento.do, informe o processo 1000800-60.2019.8.26.0514 e código C395190.

LASPRO
CONSULTORES

- Redução do deságio de 79,5% para 50% (cinquenta por cento), mantendo a carência de 20 (vinte) meses, e a amortização de 60 (sessenta) parcelas mensais e sucessivas.

Alienação de Ativos

- Previsão de venda de ativos, o saldo será integralizado ao caixa da Recuperanda, fomentando, assim, a sua atividade e possibilitando o pagamento a seus credores e o cumprimento do Plano de Recuperação Judicial e seu Modificativo, as premissas das vendas serão por meio de UPI's (unidades produtivas isoladas) e deverão ocorrer em cumprimento à Lei nº 11.101/2005.

III.1. CUMPRIMENTO DO PLANO DE RECUPERAÇÃO JUDICIAL

41. Em acompanhamento ao cumprimento do Plano de Recuperação Judicial, foram disponibilizados os comprovantes da Classe I – créditos derivados da legislação do trabalho ou decorrentes de acidentes de trabalho, no valor total de R$ 1.300.430 (um milhão, trezentos mil, quatrocentos e trinta reais), pagos até 15 de outubro de 2021.

42. Do total de 135 (cento e trinta e cinco) credores trabalhistas listados, 101 (cento e um) credores trabalhistas receberam seus créditos, e outros 34 (trinta e quatro) credores não receberam nenhuma parcela, estando elencados no anexo A, onde, segundo os gestores, os pagamentos só ocorrem a partir do envio dos dados bancários por parte do credor e/ou advogado.

Fone: +55 11 3211-3010 / Fax: +55 11 3255-3727
R. Major Quedinho, 111 - 18° andar • Centro
01050-030 • São Paulo/SP
lasproconsultores.com.br

Fone: + 39-02 79 47 65 / Fax: + 39-02 78 44 97
Via Visconti di Modrone n° 8/10
20122 • Milão/Itália
edoardoricci.it

Este documento é cópia do original, assinado digitalmente por ORESTE NESTOR DE SOUZA LASPRO e Tribunal de Justica do Estado de Sao Paulo, protocolado em 18/01/2022 às 15:24 , sob o número WJMJ22400383464
Para conferir o original, acesse o site https://esaj.tjsp.jus.br/pastadigital/pg/abrirConferenciaDocumento.do, informe o processo 1000800-60.2019.8.26.0514 e código C395190.

LASPRO
CONSULTORES

- Em agosto de 2021, foram pagos R$ 118.568 (cento e dezoito mil, quinhentos e sessenta e oito reais) a 52 (cinquenta e dois) credores, conforme validação dos comprovantes de pagamentos disponibilizados.
- Em setembro de 2021, foram pagos R$ 117.873 (cento e dezessete mil, oitocentos e setenta e três reais) a 55 (cinquenta e dois) credores, conforme validação dos comprovantes de pagamentos disponibilizados.
- Em outubro de 2021, foram pagos R$ 118.212 (cento e dezoito mil, duzentos e doze reais) a 55 (cinquenta e dois) credores, conforme validação dos comprovantes de pagamentos disponibilizados.

43. Para os credores Quirografários e ME/EPP, segundo os gestores, os pagamentos da correção ocorreriam a partir de 30 (trinta) dias após a aprovação e homologação do plano de recuperação judicial, desde que os dados bancários sejam informados pelo credor.

44. Assim, foram disponibilizados os comprovantes da Classe III - Créditos Quirografários, com privilégio especial, com privilégio geral ou subordinados, no total de R$ 785.069 (setecentos e oitenta e cinco mil e sessenta e nove reais), pagos até 15 de outubro de 2021.

45. Do total de 176 (cento e setenta e oito) credores listados, 18 (dezesseis) constaram pagamentos, sendo 02 (dois) credores parceiros, e outros 158 (cento e cinquenta e oito) não receberam nenhuma parcela, estando elencados no anexo B.

Fone: +55 11 3211-3010 / Fax: +55 11 3255-3727
R. Major Quedinho, 111 - 18° andar • Centro
01050-030 • São Paulo/SP
lasproconsultores.com.br

Fone: + 39-02 79 47 65 / Fax: + 39-02 78 44 97
Via Visconti di Modrone n° 8/10
20122 • Milão/Itália
edoardoricci.it

Este documento é cópia do original, assinado digitalmente por ORESTE NESTOR DE SOUZA LASPRO e Tribunal de Justica do Estado de Sao Paulo, protocolado em 18/01/2022 às 15:24 , sob o número WJMJ22400383464
Para conferir o original, acesse o site https://esaj.tjsp.jus.br/pastadigital/pg/abrirConferenciaDocumento.do, informe o processo 1000800-60.2019.8.26.0514 e código C395190.

LASPRO
CONSULTORES

- Em agosto de 2021, foram pagos R$ 81.625 (oitenta e um mil, seiscentos e vinte e cinco reais) a 18 (dezenove) credores, conforme validação dos comprovantes de pagamentos disponibilizados.
- Em setembro de 2021, foram pagos R$ 74.633 (setenta e quatro mil, seiscentos e trinta e três reais) a 19 (dezesseis) credores, conforme validação dos comprovantes de pagamentos disponibilizados.
- Em outubro de 2021, foram pagos R$ 97.271 (noventa e sete mil, duzentos e setenta e um reais) a 18 (dezesseis) credores, conforme validação dos comprovantes de pagamentos disponibilizados.

46. Acerca dos pagamentos para os credores arrolados na Classe IV – Créditos enquadrados como microempresa ou empresa de pequeno porte, no total de R$ 229,90 (duzentos e vinte e nove reais e noventa centavos), pagos até 15 de outubro de 2021. Do total de 19 (dezenove) credores listados, 1 (um) consta pagamentos, e outros 18 (dezoito) não receberam nenhuma parcela, estando elencados no anexo C.

47. Abaixo, consta a Relação de Credores, com saldo remanescente atualizado até outubro de 2021:

CREDOR - BRL	VALOR APURADO PELA ADMINISTRADORA JUDICIAL	ATRELADO AO SALÁRIO MÍNIMO	VALOR COM/SEM DESÁGIO	IPCA	JUROS	VALOR TOTAL PAGO	SALDO REMANESCENTE 10/2021
TRABALHISTA	R$ 3.728.263	R$ 2.871.189	R$ 2.871.189	R$ 408.455	R$ 69.331	R$ 1.300.430	R$ 2.048.545
GARANTIA REAL	R$ -	R$ -	R$ -	R$ -	R$ -	R$ -	R$ -
QUIROGRAFÁRIO	R$ 33.343.484	R$ 857.074	R$ 7.011.114	R$ 1.117.960	R$ 174.243	R$ 727.334	R$ 7.575.984
ME/EPP	R$ 311.200	R$ -	R$ 160.890	R$ 24.015	R$ 4.076	R$ 821	R$ 188.160
CREDOR PARCEIRO	R$ 1.293.027	R$ -	R$ 549.537	R$ 79.473	R$ 13.673	R$ 57.734	R$ 584.949
GERAL	R$ 38.675.975	R$ 3.728.263	R$ 10.592.730	R$ 1.629.903	R$ 261.323	R$ 2.086.319	R$ 10.397.637

Fone: +55 11 3211-3010 / Fax: +55 11 3255-3727
R. Major Quedinho, 111 - 18° andar • Centro
01050-030 • São Paulo/SP
lasproconsultores.com.br

Fone: + 39-02 79 47 65 / Fax: + 39-02 78 44 97
Via Visconti di Modrone n° 8/10
20122 • Milão/Itália
edoardoricci.it

Este documento é cópia do original, assinado digitalmente por ORESTE NESTOR DE SOUZA LASPRO e Tribunal de Justica do Estado de Sao Paulo, protocolado em 18/01/2022 às 15:24 , sob o número WJMJ22400383464
Para conferir o original, acesse o site https://esaj.tjsp.jus.br/pastadigital/pg/abrirConferenciaDocumento.do, informe o processo 1000800-60.2019.8.26.0514 e código C395190.

LASPRO
CONSULTORES

- A coluna descrita como "*atrelado ao salário mínimo*" se referem à transferência de parte do saldo da Classe I - créditos derivados da legislação do trabalho ou decorrentes de acidentes de trabalho, para a Classe III - créditos quirografários, com privilégio especial, com privilégio geral ou subordinados, conforme Modificativo do Plano de Recuperação Judicial:

    - "*Para os credores trabalhistas com valores superiores a 150 (cento e cinquenta) salários mínimos, se limita ao pagamento na classe I o pagamento de até 150 (cento e cinquenta) salário mínimo sendo o excedente transferidos em créditos quirografários na classe III.*"

IV. DILIGÊNCIAS

Responsável: Sr. Márcio Trevizan
Preposto: Pedro Roberto da Silva
Data: 02.08.2021
Local: Rua Bento Freitas, nr. 174 – CEP. 01220-000 – Santa Cecília – São Paulo – SP

Fachada

Fone: +55 11 3211-3010 / Fax: +55 11 3255-3727
R. Major Quedinho, 111 - 18° andar • Centro
01050-030 • São Paulo/SP
lasproconsultores.com.br

Fone: + 39-02 79 47 65 / Fax: + 39-02 78 44 97
Via Visconti di Modrone n° 8/10
20122 • Milão/Itália
edoardoricci.it

Este documento é cópia do original, assinado digitalmente por ORESTE NESTOR DE SOUZA LASPRO e Tribunal de Justica do Estado de Sao Paulo, protocolado em 18/01/2022 às 15:24 , sob o número WJMJ22400383464
Para conferir o original, acesse o site https://esaj.tjsp.jus.br/pastadigital/pg/abrirConferenciaDocumento.do, informe o processo 1000800-60.2019.8.26.0514 e código C395190.

LASPRO
CONSULTORES

Loja

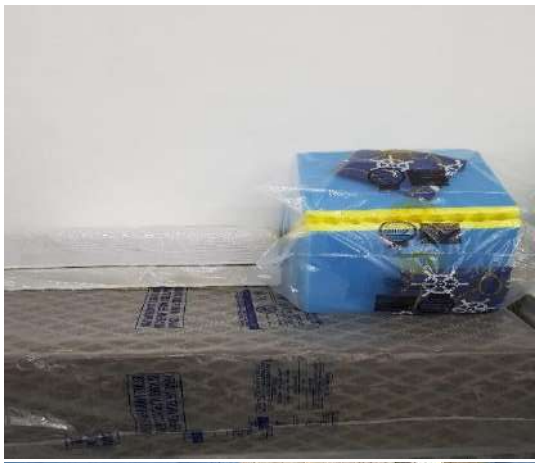

72.996 CT | MH/MM

Fone: +55 11 3211-3010 / Fax: +55 11 3255-3727
R. Major Quedinho, 111 - 18° andar • Centro
01050-030 • São Paulo/SP
lasproconsultores.com.br

Fone: + 39-02 79 47 65 / Fax: + 39-02 78 44 97
Via Visconti di Modrone n° 8/10
20122 • Milão/Itália
edoardoricci.it

Este documento é cópia do original, assinado digitalmente por ORESTE NESTOR DE SOUZA LASPRO e Tribunal de Justica do Estado de Sao Paulo, protocolado em 18/01/2022 às 15:24 , sob o número WJMJ22400383464
Para conferir o original, acesse o site https://esaj.tjsp.jus.br/pastadigital/pg/abrirConferenciaDocumento.do, informe o processo 1000800-60.2019.8.26.0514 e código C395190.

LASPRO
CONSULTORES

72.996 CT | MH/MM

Fone: +55 11 3211-3010 / Fax: +55 11 3255-3727
R. Major Quedinho, 111 - 18° andar • Centro
01050-030 • São Paulo/SP
lasproconsultores.com.br

Fone: + 39-02 79 47 65 / Fax: + 39-02 78 44 97
Via Visconti di Modrone n° 8/10
20122 • Milão/Itália
edoardoricci.it

Este documento é cópia do original, assinado digitalmente por ORESTE NESTOR DE SOUZA LASPRO e Tribunal de Justica do Estado de Sao Paulo, protocolado em 18/01/2022 às 15:24 , sob o número WJMJ22400383464
Para conferir o original, acesse o site https://esaj.tjsp.jus.br/pastadigital/pg/abrirConferenciaDocumento.do, informe o processo 1000800-60.2019.8.26.0514 e código C395190.

LASPRO
CONSULTORES

72.996 CT | MH/MM

Fone: +55 11 3211-3010 / Fax: +55 11 3255-3727
R. Major Quedinho, 111 - 18° andar • Centro
01050-030 • São Paulo/SP
lasproconsultores.com.br

Fone: + 39-02 79 47 65 / Fax: + 39-02 78 44 97
Via Visconti di Modrone n° 8/10
20122 • Milão/Itália
edoardoricci.it

Este documento é cópia do original, assinado digitalmente por ORESTE NESTOR DE SOUZA LASPRO e Tribunal de Justica do Estado de Sao Paulo, protocolado em 18/01/2022 às 15:24 , sob o número WJMJ22400383464
Para conferir o original, acesse o site https://esaj.tjsp.jus.br/pastadigital/pg/abrirConferenciaDocumento.do, informe o processo 1000800-60.2019.8.26.0514 e código C395190.

LASPRO
CONSULTORES

Data: 03.08.2021

Local: Avenida Interlagos, nr. 2.225 – Loja 165 – CEP: 04661-100 – Interlagos – São Paulo – SP (Shopping Interlar Home & Office)

Fachada

72.996 CT | MH/MM

Fone: +55 11 3211-3010 / Fax: +55 11 3255-3727
R. Major Quedinho, 111 - 18° andar • Centro
01050-030 • São Paulo/SP
lasproconsultores.com.br

Fone: + 39-02 79 47 65 / Fax: + 39-02 78 44 97
Via Visconti di Modrone n° 8/10
20122 • Milão/Itália
edoardoricci.it

Este documento é cópia do original, assinado digitalmente por ORESTE NESTOR DE SOUZA LASPRO e Tribunal de Justica do Estado de Sao Paulo, protocolado em 18/01/2022 às 15:24 , sob o número WJMJ22400383464
Para conferir o original, acesse o site https://esaj.tjsp.jus.br/pastadigital/pg/abrirConferenciaDocumento.do, informe o processo 1000800-60.2019.8.26.0514 e código C395190.

LASPRO
CONSULTORES

Loja

72.996 CT | MH/MM

Fone: +55 11 3211-3010 / Fax: +55 11 3255-3727
R. Major Quedinho, 111 - 18° andar • Centro
01050-030 • São Paulo/SP
lasproconsultores.com.br

Fone: + 39-02 79 47 65 / Fax: + 39-02 78 44 97
Via Visconti di Modrone n° 8/10
20122 • Milão/Itália
edoardoricci.it

Este documento é cópia do original, assinado digitalmente por ORESTE NESTOR DE SOUZA LASPRO e Tribunal de Justica do Estado de Sao Paulo, protocolado em 18/01/2022 às 15:24 , sob o número WJMJ22400383464
Para conferir o original, acesse o site https://esaj.tjsp.jus.br/pastadigital/pg/abrirConferenciaDocumento.do, informe o processo 1000800-60.2019.8.26.0514 e código C395190.

LASPRO
CONSULTORES

72.996 CT | MH/MM

Fone: +55 11 3211-3010 / Fax: +55 11 3255-3727
R. Major Quedinho, 111 - 18° andar • Centro
01050-030 • São Paulo/SP
lasproconsultores.com.br

Fone: + 39-02 79 47 65 / Fax: + 39-02 78 44 97
Via Visconti di Modrone n° 8/10
20122 • Milão/Itália
edoardoricci.it

Este documento é cópia do original, assinado digitalmente por ORESTE NESTOR DE SOUZA LASPRO e Tribunal de Justica do Estado de Sao Paulo, protocolado em 18/01/2022 às 15:24 , sob o número WJMJ22400383464
Para conferir o original, acesse o site https://esaj.tjsp.jus.br/pastadigital/pg/abrirConferenciaDocumento.do, informe o processo 1000800-60.2019.8.26.0514 e código C395190.

LASPRO
CONSULTORES

Data: 05.08.2021

Local: Rua Otto Baumgart, nr. 500 – Lojas 234/235 – CEP. 02049-900 – Vila Guilherme – São Paulo – SP (Shopping Lar Center)

Fachada

72.996 CT | MH/MM

Fone: +55 11 3211-3010 / Fax: +55 11 3255-3727
R. Major Quedinho, 111 - 18° andar • Centro
01050-030 • São Paulo/SP
lasproconsultores.com.br

Fone: + 39-02 79 47 65 / Fax: + 39-02 78 44 97
Via Visconti di Modrone n° 8/10
20122 • Milão/Itália
edoardoricci.it

Este documento é cópia do original, assinado digitalmente por ORESTE NESTOR DE SOUZA LASPRO e Tribunal de Justica do Estado de Sao Paulo, protocolado em 18/01/2022 às 15:24 , sob o número WJMJ22400383464
Para conferir o original, acesse o site https://esaj.tjsp.jus.br/pastadigital/pg/abrirConferenciaDocumento.do, informe o processo 1000800-60.2019.8.26.0514 e código C395190.

LASPRO
CONSULTORES

Loja

72.996 CT | MH/MM

Fone: +55 11 3211-3010 / Fax: +55 11 3255-3727
R. Major Quedinho, 111 - 18° andar • Centro
01050-030 • São Paulo/SP
lasproconsultores.com.br

Fone: + 39-02 79 47 65 / Fax: + 39-02 78 44 97
Via Visconti di Modrone n° 8/10
20122 • Milão/Itália
edoardoricci.it

Este documento é cópia do original, assinado digitalmente por ORESTE NESTOR DE SOUZA LASPRO e Tribunal de Justica do Estado de Sao Paulo, protocolado em 18/01/2022 às 15:24 , sob o número WJMJ22400383464
Para conferir o original, acesse o site https://esaj.tjsp.jus.br/pastadigital/pg/abrirConferenciaDocumento.do, informe o processo 1000800-60.2019.8.26.0514 e código C395190.

LASPRO
CONSULTORES

72.996 CT | MH/MM

Fone: +55 11 3211-3010 / Fax: +55 11 3255-3727
R. Major Quedinho, 111 - 18° andar • Centro
01050-030 • São Paulo/SP
lasproconsultores.com.br

Fone: + 39-02 79 47 65 / Fax: + 39-02 78 44 97
Via Visconti di Modrone n° 8/10
20122 • Milão/Itália
edoardoricci.it

Este documento é cópia do original, assinado digitalmente por ORESTE NESTOR DE SOUZA LASPRO e Tribunal de Justica do Estado de Sao Paulo, protocolado em 18/01/2022 às 15:24 , sob o número WJMJ22400383464
Para conferir o original, acesse o site https://esaj.tjsp.jus.br/pastadigital/pg/abrirConferenciaDocumento.do, informe o processo 1000800-60.2019.8.26.0514 e código C395190.

LASPRO
CONSULTORES

72.996 CT | MH/MM

Fone: +55 11 3211-3010 / Fax: +55 11 3255-3727
R. Major Quedinho, 111 - 18° andar • Centro
01050-030 • São Paulo/SP
lasproconsultores.com.br

Fone: + 39-02 79 47 65 / Fax: + 39-02 78 44 97
Via Visconti di Modrone n° 8/10
20122 • Milão/Itália
edoardoricci.it

Este documento é cópia do original, assinado digitalmente por ORESTE NESTOR DE SOUZA LASPRO e Tribunal de Justica do Estado de Sao Paulo, protocolado em 18/01/2022 às 15:24 , sob o número WJMJ22400383464
Para conferir o original, acesse o site https://esaj.tjsp.jus.br/pastadigital/pg/abrirConferenciaDocumento.do, informe o processo 1000800-60.2019.8.26.0514 e código C395190.

LASPRO
CONSULTORES

Data: 06.08.2021

Local: Avenida Tucuruvi, nr. 668 – CEP. 02304-002 - Tucuruvi – São Paulo – SP

Fachada

Loja

72.996 CT | MH/MM

Fone: +55 11 3211-3010 / Fax: +55 11 3255-3727
R. Major Quedinho, 111 - 18° andar • Centro
01050-030 • São Paulo/SP
lasproconsultores.com.br

Fone: + 39-02 79 47 65 / Fax: + 39-02 78 44 97
Via Visconti di Modrone n° 8/10
20122 • Milão/Itália
edoardoricci.it

Este documento é cópia do original, assinado digitalmente por ORESTE NESTOR DE SOUZA LASPRO e Tribunal de Justica do Estado de Sao Paulo, protocolado em 18/01/2022 às 15:24 , sob o número WJMJ22400383464
Para conferir o original, acesse o site https://esaj.tjsp.jus.br/pastadigital/pg/abrirConferenciaDocumento.do, informe o processo 1000800-60.2019.8.26.0514 e código C395190.

LASPRO
CONSULTORES

72.996 CT | MH/MM

Fone: +55 11 3211-3010 / Fax: +55 11 3255-3727
R. Major Quedinho, 111 - 18° andar • Centro
01050-030 • São Paulo/SP
lasproconsultores.com.br

Fone: + 39-02 79 47 65 / Fax: + 39-02 78 44 97
Via Visconti di Modrone n° 8/10
20122 • Milão/Itália
edoardoricci.it

Este documento é cópia do original, assinado digitalmente por ORESTE NESTOR DE SOUZA LASPRO e Tribunal de Justica do Estado de Sao Paulo, protocolado em 18/01/2022 às 15:24 , sob o número WJMJ22400383464
Para conferir o original, acesse o site https://esaj.tjsp.jus.br/pastadigital/pg/abrirConferenciaDocumento.do, informe o processo 1000800-60.2019.8.26.0514 e código C395190.

LASPRO
CONSULTORES

Data: 09.08.2021

Local: Rua Sete de Setembro, nr. 318 – CEP. 07011-020 – Guarulhos – SP

Fachada

72.996 CT | MH/MM

Fone: +55 11 3211-3010 / Fax: +55 11 3255-3727
R. Major Quedinho, 111 - 18° andar • Centro
01050-030 • São Paulo/SP
lasproconsultores.com.br

Fone: + 39-02 79 47 65 / Fax: + 39-02 78 44 97
Via Visconti di Modrone n° 8/10
20122 • Milão/Itália
edoardoricci.it

Este documento é cópia do original, assinado digitalmente por ORESTE NESTOR DE SOUZA LASPRO e Tribunal de Justica do Estado de Sao Paulo, protocolado em 18/01/2022 às 15:24 , sob o número WJMJ22400383464
Para conferir o original, acesse o site https://esaj.tjsp.jus.br/pastadigital/pg/abrirConferenciaDocumento.do, informe o processo 1000800-60.2019.8.26.0514 e código C395190.

LASPRO
CONSULTORES

Loja

72.996 CT | MH/MM

Fone: +55 11 3211-3010 / Fax: +55 11 3255-3727
R. Major Quedinho, 111 - 18° andar • Centro
01050-030 • São Paulo/SP
lasproconsultores.com.br

Fone: + 39-02 79 47 65 / Fax: + 39-02 78 44 97
Via Visconti di Modrone n° 8/10
20122 • Milão/Itália
edoardoricci.it

Este documento é cópia do original, assinado digitalmente por ORESTE NESTOR DE SOUZA LASPRO e Tribunal de Justica do Estado de Sao Paulo, protocolado em 18/01/2022 às 15:24 , sob o número WJMJ22400383464
Para conferir o original, acesse o site https://esaj.tjsp.jus.br/pastadigital/pg/abrirConferenciaDocumento.do, informe o processo 1000800-60.2019.8.26.0514 e código C395190.

LASPRO
CONSULTORES

72.996 CT | MH/MM

Fone: +55 11 3211-3010 / Fax: +55 11 3255-3727
R. Major Quedinho, 111 - 18° andar • Centro
01050-030 • São Paulo/SP
lasproconsultores.com.br

Fone: + 39-02 79 47 65 / Fax: + 39-02 78 44 97
Via Visconti di Modrone n° 8/10
20122 • Milão/Itália
edoardoricci.it

Este documento é cópia do original, assinado digitalmente por ORESTE NESTOR DE SOUZA LASPRO e Tribunal de Justica do Estado de Sao Paulo, protocolado em 18/01/2022 às 15:24 , sob o número WJMJ22400383464
Para conferir o original, acesse o site https://esaj.tjsp.jus.br/pastadigital/pg/abrirConferenciaDocumento.do, informe o processo 1000800-60.2019.8.26.0514 e código C395190.

LASPRO
CONSULTORES

Data: 16.08.2021

Local: Avenida Gabriel Monteiro da Silva, nr. 1299 – CEP. 01441-000 – Jardim América – São Paulo – SP

Fachada

72.996 CT | MH/MM

Fone: +55 11 3211-3010 / Fax: +55 11 3255-3727
R. Major Quedinho, 111 - 18° andar • Centro
01050-030 • São Paulo/SP
lasproconsultores.com.br

Fone: + 39-02 79 47 65 / Fax: + 39-02 78 44 97
Via Visconti di Modrone n° 8/10
20122 • Milão/Itália
edoardoricci.it

Este documento é cópia do original, assinado digitalmente por ORESTE NESTOR DE SOUZA LASPRO e Tribunal de Justica do Estado de Sao Paulo, protocolado em 18/01/2022 às 15:24 , sob o número WJMJ22400383464
Para conferir o original, acesse o site https://esaj.tjsp.jus.br/pastadigital/pg/abrirConferenciaDocumento.do, informe o processo 1000800-60.2019.8.26.0514 e código C395190.

LASPRO
CONSULTORES

Loja

72.996 CT | MH/MM

Fone: +55 11 3211-3010 / Fax: +55 11 3255-3727
R. Major Quedinho, 111 - 18° andar • Centro
01050-030 • São Paulo/SP
lasproconsultores.com.br

Fone: + 39-02 79 47 65 / Fax: + 39-02 78 44 97
Via Visconti di Modrone n° 8/10
20122 • Milão/Itália
edoardoricci.it

Este documento é cópia do original, assinado digitalmente por ORESTE NESTOR DE SOUZA LASPRO e Tribunal de Justica do Estado de Sao Paulo, protocolado em 18/01/2022 às 15:24 , sob o número WJMJ22400383464
Para conferir o original, acesse o site https://esaj.tjsp.jus.br/pastadigital/pg/abrirConferenciaDocumento.do, informe o processo 1000800-60.2019.8.26.0514 e código C395190.

LASPRO
CONSULTORES

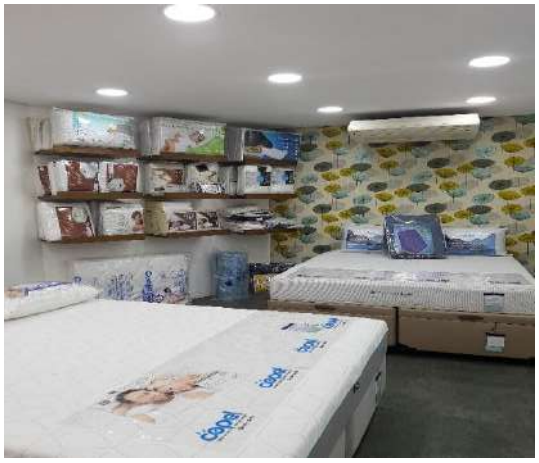

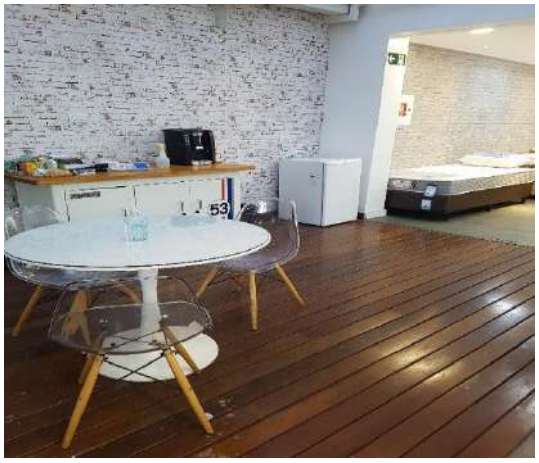

72.996 CT | MH/MM

Fone: +55 11 3211-3010 / Fax: +55 11 3255-3727
R. Major Quedinho, 111 - 18° andar • Centro
01050-030 • São Paulo/SP
lasproconsultores.com.br

Fone: + 39-02 79 47 65 / Fax: + 39-02 78 44 97
Via Visconti di Modrone n° 8/10
20122 • Milão/Itália
edoardoricci.it

Este documento é cópia do original, assinado digitalmente por ORESTE NESTOR DE SOUZA LASPRO e Tribunal de Justica do Estado de Sao Paulo, protocolado em 18/01/2022 às 15:24 , sob o número WJMJ22400383464
Para conferir o original, acesse o site https://esaj.tjsp.jus.br/pastadigital/pg/abrirConferenciaDocumento.do, informe o processo 1000800-60.2019.8.26.0514 e código C395190.

LASPRO
CONSULTORES

Data: 24.08.21

Local: Rua Urussui, nr. 214 – CEP. 04354-010 – Itaim Bibi – São Paulo – SP

Fachada

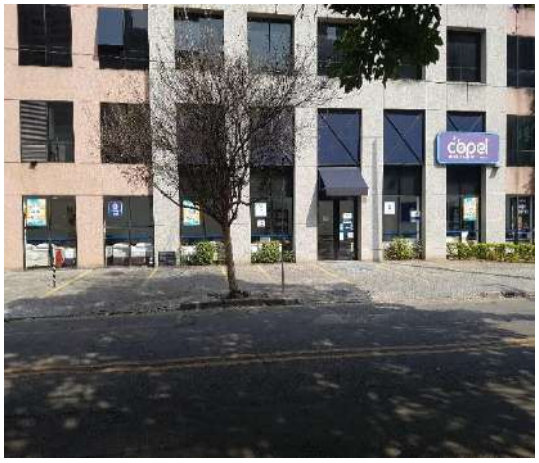

72.996 CT | MH/MM

Fone: +55 11 3211-3010 / Fax: +55 11 3255-3727
R. Major Quedinho, 111 - 18° andar • Centro
01050-030 • São Paulo/SP
lasproconsultores.com.br

Fone: + 39-02 79 47 65 / Fax: + 39-02 78 44 97
Via Visconti di Modrone n° 8/10
20122 • Milão/Itália
edoardoricci.it

Este documento é cópia do original, assinado digitalmente por ORESTE NESTOR DE SOUZA LASPRO e Tribunal de Justica do Estado de Sao Paulo, protocolado em 18/01/2022 às 15:24 , sob o número WJMJ22400383464
Para conferir o original, acesse o site https://esaj.tjsp.jus.br/pastadigital/pg/abrirConferenciaDocumento.do, informe o processo 1000800-60.2019.8.26.0514 e código C395190.

LASPRO
CONSULTORES

Loja

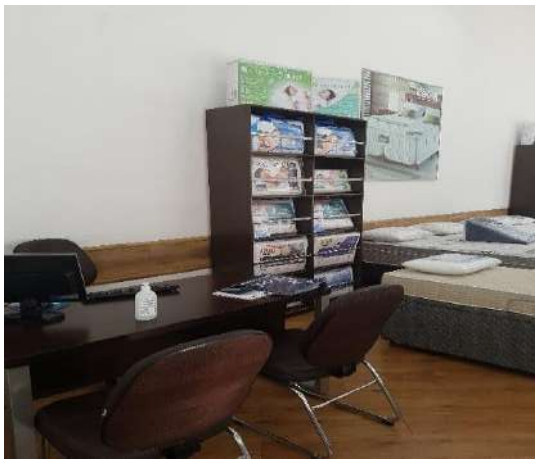

72.996 CT | MH/MM

Fone: +55 11 3211-3010 / Fax: +55 11 3255-3727
R. Major Quedinho, 111 - 18° andar • Centro
01050-030 • São Paulo/SP
lasproconsultores.com.br

Fone: + 39-02 79 47 65 / Fax: + 39-02 78 44 97
Via Visconti di Modrone n° 8/10
20122 • Milão/Itália
edoardoricci.it

Este documento é cópia do original, assinado digitalmente por ORESTE NESTOR DE SOUZA LASPRO e Tribunal de Justica do Estado de Sao Paulo, protocolado em 18/01/2022 às 15:24 , sob o número WJMJ22400383464
Para conferir o original, acesse o site https://esaj.tjsp.jus.br/pastadigital/pg/abrirConferenciaDocumento.do, informe o processo 1000800-60.2019.8.26.0514 e código C395190.

LASPRO
CONSULTORES

Responsável: Sr. Márcio Trevizan

Preposto: Pedro Roberto da Silva

Data: 03.09.2021

Local: Rua da Mooca, nr. 2476 – CEP. 03104-002 – Mooca – São Paulo – SP

Fachada

72.996 CT | MH/MM

Fone: +55 11 3211-3010 / Fax: +55 11 3255-3727
R. Major Quedinho, 111 - 18° andar • Centro
01050-030 • São Paulo/SP
lasproconsultores.com.br

Fone: + 39-02 79 47 65 / Fax: + 39-02 78 44 97
Via Visconti di Modrone n° 8/10
20122 • Milão/Itália
edoardoricci.it

Este documento é cópia do original, assinado digitalmente por ORESTE NESTOR DE SOUZA LASPRO e Tribunal de Justica do Estado de Sao Paulo, protocolado em 18/01/2022 às 15:24 , sob o número WJMJ22400383464
Para conferir o original, acesse o site https://esaj.tjsp.jus.br/pastadigital/pg/abrirConferenciaDocumento.do, informe o processo 1000800-60.2019.8.26.0514 e código C395190.

LASPRO
CONSULTORES

Loja

Fone: +55 11 3211-3010 / Fax: +55 11 3255-3727
R. Major Quedinho, 111 - 18° andar • Centro
01050-030 • São Paulo/SP
lasproconsultores.com.br

Fone: + 39-02 79 47 65 / Fax: + 39-02 78 44 97
Via Visconti di Modrone n° 8/10
20122 • Milão/Itália
edoardoricci.it

Este documento é cópia do original, assinado digitalmente por ORESTE NESTOR DE SOUZA LASPRO e Tribunal de Justica do Estado de Sao Paulo, protocolado em 18/01/2022 às 15:24 , sob o número WJMJ22400383464
Para conferir o original, acesse o site https://esaj.tjsp.jus.br/pastadigital/pg/abrirConferenciaDocumento.do, informe o processo 1000800-60.2019.8.26.0514 e código C395190.

LASPRO
CONSULTORES

Data: 06.09.2021

72.996 CT | MH/MM

Fone: +55 11 3211-3010 / Fax: +55 11 3255-3727
R. Major Quedinho, 111 - 18° andar • Centro
01050-030 • São Paulo/SP
lasproconsultores.com.br

Fone: + 39-02 79 47 65 / Fax: + 39-02 78 44 97
Via Visconti di Modrone n° 8/10
20122 • Milão/Itália
edoardoricci.it

Este documento é cópia do original, assinado digitalmente por ORESTE NESTOR DE SOUZA LASPRO e Tribunal de Justica do Estado de Sao Paulo, protocolado em 18/01/2022 às 15:24 , sob o número WJMJ22400383464
Para conferir o original, acesse o site https://esaj.tjsp.jus.br/pastadigital/pg/abrirConferenciaDocumento.do, informe o processo 1000800-60.2019.8.26.0514 e código C395190.

LASPRO
CONSULTORES

Local: Rua dos Pinheiros, nr. 1458 – CEP. 05422-002 – Pinheiros – São Paulo – SP

Fachada

Loja

72.996 CT | MH/MM

Fone: +55 11 3211-3010 / Fax: +55 11 3255-3727
R. Major Quedinho, 111 - 18° andar • Centro
01050-030 • São Paulo/SP
lasproconsultores.com.br

Fone: + 39-02 79 47 65 / Fax: + 39-02 78 44 97
Via Visconti di Modrone n° 8/10
20122 • Milão/Itália
edoardoricci.it

Este documento é cópia do original, assinado digitalmente por ORESTE NESTOR DE SOUZA LASPRO e Tribunal de Justica do Estado de Sao Paulo, protocolado em 18/01/2022 às 15:24 , sob o número WJMJ22400383464
Para conferir o original, acesse o site https://esaj.tjsp.jus.br/pastadigital/pg/abrirConferenciaDocumento.do, informe o processo 1000800-60.2019.8.26.0514 e código C395190.

LASPRO
CONSULTORES

72.996 CT | MH/MM

Fone: +55 11 3211-3010 / Fax: +55 11 3255-3727
R. Major Quedinho, 111 - 18° andar • Centro
01050-030 • São Paulo/SP
lasproconsultores.com.br

Fone: + 39-02 79 47 65 / Fax: + 39-02 78 44 97
Via Visconti di Modrone n° 8/10
20122 • Milão/Itália
edoardoricci.it

Este documento é cópia do original, assinado digitalmente por ORESTE NESTOR DE SOUZA LASPRO e Tribunal de Justica do Estado de Sao Paulo, protocolado em 18/01/2022 às 15:24 , sob o número WJMJ22400383464
Para conferir o original, acesse o site https://esaj.tjsp.jus.br/pastadigital/pg/abrirConferenciaDocumento.do, informe o processo 1000800-60.2019.8.26.0514 e código C395190.

LASPRO
CONSULTORES

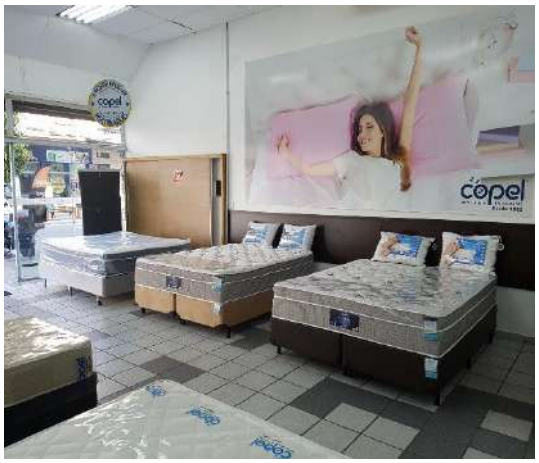

72.996 CT | MH/MM

Fone: +55 11 3211-3010 / Fax: +55 11 3255-3727
R. Major Quedinho, 111 - 18° andar • Centro
01050-030 • São Paulo/SP
lasproconsultores.com.br

Fone: + 39-02 79 47 65 / Fax: + 39-02 78 44 97
Via Visconti di Modrone n° 8/10
20122 • Milão/Itália
edoardoricci.it

Este documento é cópia do original, assinado digitalmente por ORESTE NESTOR DE SOUZA LASPRO e Tribunal de Justica do Estado de Sao Paulo, protocolado em 18/01/2022 às 15:24 , sob o número WJMJ22400383464
Para conferir o original, acesse o site https://esaj.tjsp.jus.br/pastadigital/pg/abrirConferenciaDocumento.do, informe o processo 1000800-60.2019.8.26.0514 e código C395190.

LASPRO
CONSULTORES

Local: Rua Teodoro Sampaio, nr. 1791 – CEP. 05405-150 – Pinheiros – São Paulo – SP

Fachada

Loja

72.996 CT | MH/MM

Fone: +55 11 3211-3010 / Fax: +55 11 3255-3727
R. Major Quedinho, 111 - 18° andar • Centro
01050-030 • São Paulo/SP
lasproconsultores.com.br

Fone: + 39-02 79 47 65 / Fax: + 39-02 78 44 97
Via Visconti di Modrone n° 8/10
20122 • Milão/Itália
edoardoricci.it

Este documento é cópia do original, assinado digitalmente por ORESTE NESTOR DE SOUZA LASPRO e Tribunal de Justica do Estado de Sao Paulo, protocolado em 18/01/2022 às 15:24 , sob o número WJMJ22400383464
Para conferir o original, acesse o site https://esaj.tjsp.jus.br/pastadigital/pg/abrirConferenciaDocumento.do, informe o processo 1000800-60.2019.8.26.0514 e código C395190.

LASPRO
CONSULTORES

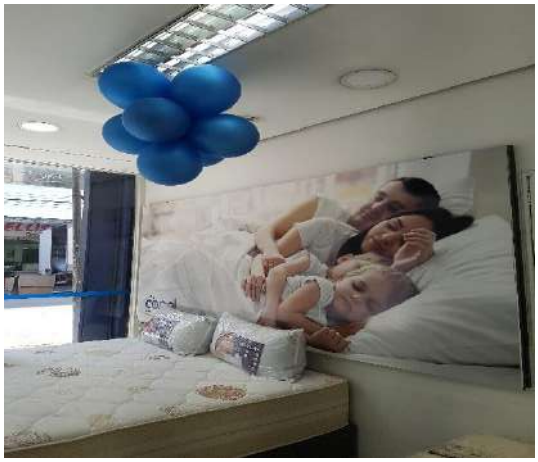

72.996 CT | MH/MM

Fone: +55 11 3211-3010 / Fax: +55 11 3255-3727
R. Major Quedinho, 111 - 18° andar • Centro
01050-030 • São Paulo/SP
lasproconsultores.com.br

Fone: + 39-02 79 47 65 / Fax: + 39-02 78 44 97
Via Visconti di Modrone n° 8/10
20122 • Milão/Itália
edoardoricci.it

Este documento é cópia do original, assinado digitalmente por ORESTE NESTOR DE SOUZA LASPRO e Tribunal de Justica do Estado de Sao Paulo, protocolado em 18/01/2022 às 15:24 , sob o número WJMJ22400383464
Para conferir o original, acesse o site https://esaj.tjsp.jus.br/pastadigital/pg/abrirConferenciaDocumento.do, informe o processo 1000800-60.2019.8.26.0514 e código C395190.

LASPRO
CONSULTORES

72.996 CT | MH/MM

Fone: +55 11 3211-3010 / Fax: +55 11 3255-3727
R. Major Quedinho, 111 - 18° andar • Centro
01050-030 • São Paulo/SP
lasproconsultores.com.br

Fone: + 39-02 79 47 65 / Fax: + 39-02 78 44 97
Via Visconti di Modrone n° 8/10
20122 • Milão/Itália
edoardoricci.it

Este documento é cópia do original, assinado digitalmente por ORESTE NESTOR DE SOUZA LASPRO e Tribunal de Justica do Estado de Sao Paulo, protocolado em 18/01/2022 às 15:24 , sob o número WJMJ22400383464
Para conferir o original, acesse o site https://esaj.tjsp.jus.br/pastadigital/pg/abrirConferenciaDocumento.do, informe o processo 1000800-60.2019.8.26.0514 e código C395190.

LASPRO
CONSULTORES

Local: Rua Teodoro Sampaio, nr. 1661 – CEP. 05405-150 – Pinheiros – São Paulo – SP

Fachada

Loja

72.996 CT | MH/MM

Fone: +55 11 3211-3010 / Fax: +55 11 3255-3727
R. Major Quedinho, 111 - 18° andar • Centro
01050-030 • São Paulo/SP
lasproconsultores.com.br

Fone: + 39-02 79 47 65 / Fax: + 39-02 78 44 97
Via Visconti di Modrone n° 8/10
20122 • Milão/Itália
edoardoricci.it

Este documento é cópia do original, assinado digitalmente por ORESTE NESTOR DE SOUZA LASPRO e Tribunal de Justica do Estado de Sao Paulo, protocolado em 18/01/2022 às 15:24 , sob o número WJMJ22400383464
Para conferir o original, acesse o site https://esaj.tjsp.jus.br/pastadigital/pg/abrirConferenciaDocumento.do, informe o processo 1000800-60.2019.8.26.0514 e código C395190.

LASPRO
CONSULTORES

72.996 CT | MH/MM

Fone: +55 11 3211-3010 / Fax: +55 11 3255-3727
R. Major Quedinho, 111 - 18° andar • Centro
01050-030 • São Paulo/SP
lasproconsultores.com.br

Fone: + 39-02 79 47 65 / Fax: + 39-02 78 44 97
Via Visconti di Modrone n° 8/10
20122 • Milão/Itália
edoardoricci.it

Este documento é cópia do original, assinado digitalmente por ORESTE NESTOR DE SOUZA LASPRO e Tribunal de Justica do Estado de Sao Paulo, protocolado em 18/01/2022 às 15:24 , sob o número WJMJ22400383464
Para conferir o original, acesse o site https://esaj.tjsp.jus.br/pastadigital/pg/abrirConferenciaDocumento.do, informe o processo 1000800-60.2019.8.26.0514 e código C395190.

LASPRO
CONSULTORES

Data: 08.09.2021

Local: Avenida Pacaembu, nr. 1.173 – CEP.01234-001 – Pacaembu – São Paulo – SP

Fachada

72.996 CT | MH/MM

Fone: +55 11 3211-3010 / Fax: +55 11 3255-3727
R. Major Quedinho, 111 - 18° andar • Centro
01050-030 • São Paulo/SP
lasproconsultores.com.br

Fone: + 39-02 79 47 65 / Fax: + 39-02 78 44 97
Via Visconti di Modrone n° 8/10
20122 • Milão/Itália
edoardoricci.it

Este documento é cópia do original, assinado digitalmente por ORESTE NESTOR DE SOUZA LASPRO e Tribunal de Justica do Estado de Sao Paulo, protocolado em 18/01/2022 às 15:24 , sob o número WJMJ22400383464
Para conferir o original, acesse o site https://esaj.tjsp.jus.br/pastadigital/pg/abrirConferenciaDocumento.do, informe o processo 1000800-60.2019.8.26.0514 e código C395190.

LASPRO
CONSULTORES

Loja

72.996 CT | MH/MM

Fone: +55 11 3211-3010 / Fax: +55 11 3255-3727
R. Major Quedinho, 111 - 18° andar • Centro
01050-030 • São Paulo/SP
lasproconsultores.com.br

Fone: + 39-02 79 47 65 / Fax: + 39-02 78 44 97
Via Visconti di Modrone n° 8/10
20122 • Milão/Itália
edoardoricci.it

Este documento é cópia do original, assinado digitalmente por ORESTE NESTOR DE SOUZA LASPRO e Tribunal de Justica do Estado de Sao Paulo, protocolado em 18/01/2022 às 15:24 , sob o número WJMJ22400383464
Para conferir o original, acesse o site https://esaj.tjsp.jus.br/pastadigital/pg/abrirConferenciaDocumento.do, informe o processo 1000800-60.2019.8.26.0514 e código C395190.

LASPRO
CONSULTORES

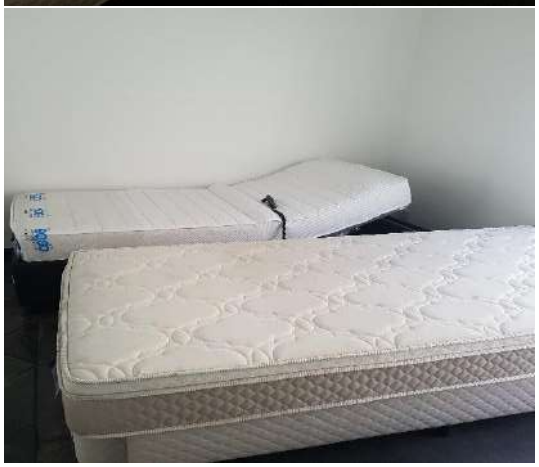

72.996 CT | MH/MM

Fone: +55 11 3211-3010 / Fax: +55 11 3255-3727
R. Major Quedinho, 111 - 18° andar • Centro
01050-030 • São Paulo/SP
lasproconsultores.com.br

Fone: + 39-02 79 47 65 / Fax: + 39-02 78 44 97
Via Visconti di Modrone n° 8/10
20122 • Milão/Itália
edoardoricci.it

Este documento é cópia do original, assinado digitalmente por ORESTE NESTOR DE SOUZA LASPRO e Tribunal de Justica do Estado de Sao Paulo, protocolado em 18/01/2022 às 15:24 , sob o número WJMJ22400383464
Para conferir o original, acesse o site https://esaj.tjsp.jus.br/pastadigital/pg/abrirConferenciaDocumento.do, informe o processo 1000800-60.2019.8.26.0514 e código C395190.

LASPRO
CONSULTORES

72.996 CT | MH/MM

Fone: +55 11 3211-3010 / Fax: +55 11 3255-3727
R. Major Quedinho, 111 - 18° andar • Centro
01050-030 • São Paulo/SP
lasproconsultores.com.br

Fone: + 39-02 79 47 65 / Fax: + 39-02 78 44 97
Via Visconti di Modrone n° 8/10
20122 • Milão/Itália
edoardoricci.it

Este documento é cópia do original, assinado digitalmente por ORESTE NESTOR DE SOUZA LASPRO e Tribunal de Justica do Estado de Sao Paulo, protocolado em 18/01/2022 às 15:24 , sob o número WJMJ22400383464
Para conferir o original, acesse o site https://esaj.tjsp.jus.br/pastadigital/pg/abrirConferenciaDocumento.do, informe o processo 1000800-60.2019.8.26.0514 e código C395190.

LASPRO
CONSULTORES

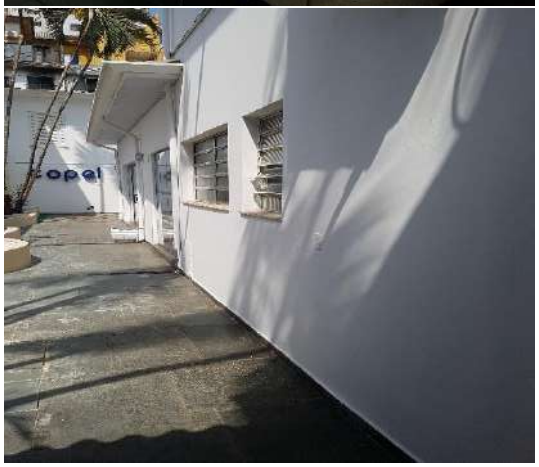

72.996 CT | MH/MM

Fone: +55 11 3211-3010 / Fax: +55 11 3255-3727
R. Major Quedinho, 111 - 18° andar • Centro
01050-030 • São Paulo/SP
lasproconsultores.com.br

Fone: + 39-02 79 47 65 / Fax: + 39-02 78 44 97
Via Visconti di Modrone n° 8/10
20122 • Milão/Itália
edoardoricci.it

Este documento é cópia do original, assinado digitalmente por ORESTE NESTOR DE SOUZA LASPRO e Tribunal de Justica do Estado de Sao Paulo, protocolado em 18/01/2022 às 15:24 , sob o número WJMJ22400383464
Para conferir o original, acesse o site https://esaj.tjsp.jus.br/pastadigital/pg/abrirConferenciaDocumento.do, informe o processo 1000800-60.2019.8.26.0514 e código C395190.

LASPRO
CONSULTORES

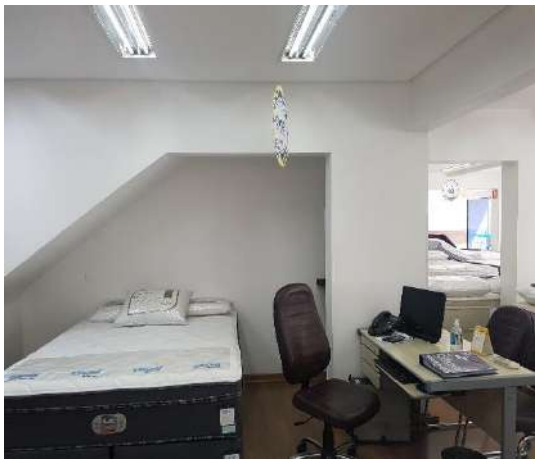

Data: 16.09.2021

Local: Avenida Jabaquara, nr. 502 – CEP. 04046-000 – Mirandópolis – São Paulo – SP

Fachada

72.996 CT | MH/MM

Fone: +55 11 3211-3010 / Fax: +55 11 3255-3727
R. Major Quedinho, 111 - 18° andar • Centro
01050-030 • São Paulo/SP
lasproconsultores.com.br

Fone: + 39-02 79 47 65 / Fax: + 39-02 78 44 97
Via Visconti di Modrone n° 8/10
20122 • Milão/Itália
edoardoricci.it

Este documento é cópia do original, assinado digitalmente por ORESTE NESTOR DE SOUZA LASPRO e Tribunal de Justica do Estado de Sao Paulo, protocolado em 18/01/2022 às 15:24 , sob o número WJMJ22400383464
Para conferir o original, acesse o site https://esaj.tjsp.jus.br/pastadigital/pg/abrirConferenciaDocumento.do, informe o processo 1000800-60.2019.8.26.0514 e código C395190.

LASPRO
CONSULTORES

Loja

72.996 CT | MH/MM

Fone: +55 11 3211-3010 / Fax: +55 11 3255-3727
R. Major Quedinho, 111 - 18° andar • Centro
01050-030 • São Paulo/SP
lasproconsultores.com.br

Fone: + 39-02 79 47 65 / Fax: + 39-02 78 44 97
Via Visconti di Modrone n° 8/10
20122 • Milão/Itália
edoardoricci.it

Este documento é cópia do original, assinado digitalmente por ORESTE NESTOR DE SOUZA LASPRO e Tribunal de Justica do Estado de Sao Paulo, protocolado em 18/01/2022 às 15:24 , sob o número WJMJ22400383464
Para conferir o original, acesse o site https://esaj.tjsp.jus.br/pastadigital/pg/abrirConferenciaDocumento.do, informe o processo 1000800-60.2019.8.26.0514 e código C395190.

LASPRO
CONSULTORES

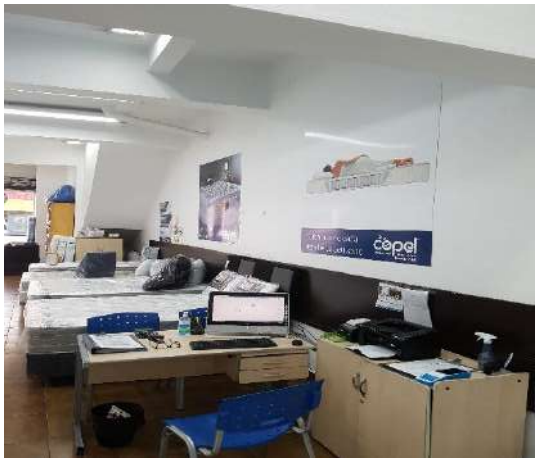

72.996 CT | MH/MM

Fone: +55 11 3211-3010 / Fax: +55 11 3255-3727
R. Major Quedinho, 111 - 18° andar • Centro
01050-030 • São Paulo/SP
lasproconsultores.com.br

Fone: + 39-02 79 47 65 / Fax: + 39-02 78 44 97
Via Visconti di Modrone n° 8/10
20122 • Milão/Itália
edoardoricci.it

Este documento é cópia do original, assinado digitalmente por ORESTE NESTOR DE SOUZA LASPRO e Tribunal de Justica do Estado de Sao Paulo, protocolado em 18/01/2022 às 15:24 , sob o número WJMJ22400383464
Para conferir o original, acesse o site https://esaj.tjsp.jus.br/pastadigital/pg/abrirConferenciaDocumento.do, informe o processo 1000800-60.2019.8.26.0514 e código C395190.

LASPRO
CONSULTORES

Data: 20.09.2021

Local: Avenida Aricanduva, nr. 5.555 – Loja 131 – CEP. 03527-900 – Aricanduva – São Paulo – SP

Fachada

72.996 CT | MH/MM

Fone: +55 11 3211-3010 / Fax: +55 11 3255-3727
R. Major Quedinho, 111 - 18° andar • Centro
01050-030 • São Paulo/SP
lasproconsultores.com.br

Fone: + 39-02 79 47 65 / Fax: + 39-02 78 44 97
Via Visconti di Modrone n° 8/10
20122 • Milão/Itália
edoardoricci.it

Este documento é cópia do original, assinado digitalmente por ORESTE NESTOR DE SOUZA LASPRO e Tribunal de Justica do Estado de Sao Paulo, protocolado em 18/01/2022 às 15:24 , sob o número WJMJ22400383464
Para conferir o original, acesse o site https://esaj.tjsp.jus.br/pastadigital/pg/abrirConferenciaDocumento.do, informe o processo 1000800-60.2019.8.26.0514 e código C395190.

LASPRO
CONSULTORES

Área de Exposição de Produtos

Loja

72.996 CT | MH/MM

Fone: +55 11 3211-3010 / Fax: +55 11 3255-3727
R. Major Quedinho, 111 - 18° andar • Centro
01050-030 • São Paulo/SP
lasproconsultores.com.br

Fone: + 39-02 79 47 65 / Fax: + 39-02 78 44 97
Via Visconti di Modrone n° 8/10
20122 • Milão/Itália
edoardoricci.it

Este documento é cópia do original, assinado digitalmente por ORESTE NESTOR DE SOUZA LASPRO e Tribunal de Justica do Estado de Sao Paulo, protocolado em 18/01/2022 às 15:24 , sob o número WJMJ22400383464
Para conferir o original, acesse o site https://esaj.tjsp.jus.br/pastadigital/pg/abrirConferenciaDocumento.do, informe o processo 1000800-60.2019.8.26.0514 e código C395190.

LASPRO
CONSULTORES

72.996 CT | MH/MM

Fone: +55 11 3211-3010 / Fax: +55 11 3255-3727
R. Major Quedinho, 111 - 18° andar • Centro
01050-030 • São Paulo/SP
lasproconsultores.com.br

Fone: + 39-02 79 47 65 / Fax: + 39-02 78 44 97
Via Visconti di Modrone n° 8/10
20122 • Milão/Itália
edoardoricci.it

Este documento é cópia do original, assinado digitalmente por ORESTE NESTOR DE SOUZA LASPRO e Tribunal de Justica do Estado de Sao Paulo, protocolado em 18/01/2022 às 15:24 , sob o número WJMJ22400383464
Para conferir o original, acesse o site https://esaj.tjsp.jus.br/pastadigital/pg/abrirConferenciaDocumento.do, informe o processo 1000800-60.2019.8.26.0514 e código C395190.

LASPRO
CONSULTORES

Data: 23.09.2021
Local: Alameda Araguaia, 750/751 – Loja 08 – CEP. 06455-000 – Alphaville – Barueri – SP

Fachada

72.996 CT | MH/MM

Fone: +55 11 3211-3010 / Fax: +55 11 3255-3727
R. Major Quedinho, 111 - 18° andar • Centro
01050-030 • São Paulo/SP
lasproconsultores.com.br

Fone: + 39-02 79 47 65 / Fax: + 39-02 78 44 97
Via Visconti di Modrone n° 8/10
20122 • Milão/Itália
edoardoricci.it

Este documento é cópia do original, assinado digitalmente por ORESTE NESTOR DE SOUZA LASPRO e Tribunal de Justica do Estado de Sao Paulo, protocolado em 18/01/2022 às 15:24 , sob o número WJMJ22400383464
Para conferir o original, acesse o site https://esaj.tjsp.jus.br/pastadigital/pg/abrirConferenciaDocumento.do, informe o processo 1000800-60.2019.8.26.0514 e código C395190.

LASPRO
CONSULTORES

Loja

72.996 CT | MH/MM

Fone: +55 11 3211-3010 / Fax: +55 11 3255-3727
R. Major Quedinho, 111 - 18° andar • Centro
01050-030 • São Paulo/SP
lasproconsultores.com.br

Fone: + 39-02 79 47 65 / Fax: + 39-02 78 44 97
Via Visconti di Modrone n° 8/10
20122 • Milão/Itália
edoardoricci.it

Este documento é cópia do original, assinado digitalmente por ORESTE NESTOR DE SOUZA LASPRO e Tribunal de Justica do Estado de Sao Paulo, protocolado em 18/01/2022 às 15:24 , sob o número WJMJ22400383464
Para conferir o original, acesse o site https://esaj.tjsp.jus.br/pastadigital/pg/abrirConferenciaDocumento.do, informe o processo 1000800-60.2019.8.26.0514 e código C395190.

LASPRO
CONSULTORES

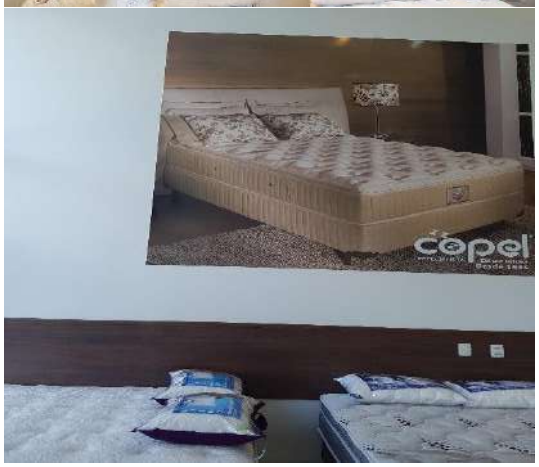

72.996 CT | MH/MM

Fone: +55 11 3211-3010 / Fax: +55 11 3255-3727
R. Major Quedinho, 111 - 18° andar • Centro
01050-030 • São Paulo/SP
lasproconsultores.com.br

Fone: + 39-02 79 47 65 / Fax: + 39-02 78 44 97
Via Visconti di Modrone n° 8/10
20122 • Milão/Itália
edoardoricci.it

Este documento é cópia do original, assinado digitalmente por ORESTE NESTOR DE SOUZA LASPRO e Tribunal de Justica do Estado de Sao Paulo, protocolado em 18/01/2022 às 15:24 , sob o número WJMJ22400383464
Para conferir o original, acesse o site https://esaj.tjsp.jus.br/pastadigital/pg/abrirConferenciaDocumento.do, informe o processo 1000800-60.2019.8.26.0514 e código C395190.

LASPRO
CONSULTORES

Data: 24.09.2021

Local: Avenida Portugal, nr. 1.013 – CEP. 09040-011 – Centro – Santo André – SP

Fachada

72.996 CT | MH/MM

Fone: +55 11 3211-3010 / Fax: +55 11 3255-3727
R. Major Quedinho, 111 - 18° andar • Centro
01050-030 • São Paulo/SP
lasproconsultores.com.br

Fone: + 39-02 79 47 65 / Fax: + 39-02 78 44 97
Via Visconti di Modrone n° 8/10
20122 • Milão/Itália
edoardoricci.it

Este documento é cópia do original, assinado digitalmente por ORESTE NESTOR DE SOUZA LASPRO e Tribunal de Justica do Estado de Sao Paulo, protocolado em 18/01/2022 às 15:24 , sob o número WJMJ22400383464
Para conferir o original, acesse o site https://esaj.tjsp.jus.br/pastadigital/pg/abrirConferenciaDocumento.do, informe o processo 1000800-60.2019.8.26.0514 e código C395190.

LASPRO
CONSULTORES

Loja

72.996 CT | MH/MM

Fone: +55 11 3211-3010 / Fax: +55 11 3255-3727
R. Major Quedinho, 111 - 18° andar • Centro
01050-030 • São Paulo/SP
lasproconsultores.com.br

Fone: + 39-02 79 47 65 / Fax: + 39-02 78 44 97
Via Visconti di Modrone n° 8/10
20122 • Milão/Itália
edoardoricci.it

Este documento é cópia do original, assinado digitalmente por ORESTE NESTOR DE SOUZA LASPRO e Tribunal de Justica do Estado de Sao Paulo, protocolado em 18/01/2022 às 15:24 , sob o número WJMJ22400383464
Para conferir o original, acesse o site https://esaj.tjsp.jus.br/pastadigital/pg/abrirConferenciaDocumento.do, informe o processo 1000800-60.2019.8.26.0514 e código C395190.

LASPRO
CONSULTORES

72.996 CT | MH/MM

Fone: +55 11 3211-3010 / Fax: +55 11 3255-3727
R. Major Quedinho, 111 - 18° andar • Centro
01050-030 • São Paulo/SP
lasproconsultores.com.br

Fone: + 39-02 79 47 65 / Fax: + 39-02 78 44 97
Via Visconti di Modrone n° 8/10
20122 • Milão/Itália
edoardoricci.it

Este documento é cópia do original, assinado digitalmente por ORESTE NESTOR DE SOUZA LASPRO e Tribunal de Justica do Estado de Sao Paulo, protocolado em 18/01/2022 às 15:24 , sob o número WJMJ22400383464
Para conferir o original, acesse o site https://esaj.tjsp.jus.br/pastadigital/pg/abrirConferenciaDocumento.do, informe o processo 1000800-60.2019.8.26.0514 e código C395190.

LASPRO
CONSULTORES

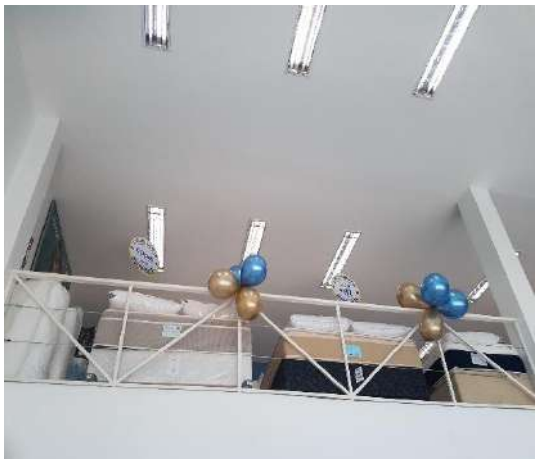

Data: 27.09.2021

Local: Avenida Presidente Kennedy, nr. 1.500 – Loja 10 – CEP: 14096-901 – Ribeirânia - Ribeirão Preto – SP (Novo Shopping Center)

Loja

72.996 CT | MH/MM

Fone: +55 11 3211-3010 / Fax: +55 11 3255-3727
R. Major Quedinho, 111 - 18° andar • Centro
01050-030 • São Paulo/SP
lasproconsultores.com.br

Fone: + 39-02 79 47 65 / Fax: + 39-02 78 44 97
Via Visconti di Modrone n° 8/10
20122 • Milão/Itália
edoardoricci.it

Este documento é cópia do original, assinado digitalmente por ORESTE NESTOR DE SOUZA LASPRO e Tribunal de Justica do Estado de Sao Paulo, protocolado em 18/01/2022 às 15:24 , sob o número WJMJ22400383464
Para conferir o original, acesse o site https://esaj.tjsp.jus.br/pastadigital/pg/abrirConferenciaDocumento.do, informe o processo 1000800-60.2019.8.26.0514 e código C395190.

LASPRO
CONSULTORES

72.996 CT | MH/MM

Fone: +55 11 3211-3010 / Fax: +55 11 3255-3727
R. Major Quedinho, 111 - 18° andar • Centro
01050-030 • São Paulo/SP
lasproconsultores.com.br

Fone: + 39-02 79 47 65 / Fax: + 39-02 78 44 97
Via Visconti di Modrone n° 8/10
20122 • Milão/Itália
edoardoricci.it

Este documento é cópia do original, assinado digitalmente por ORESTE NESTOR DE SOUZA LASPRO e Tribunal de Justica do Estado de Sao Paulo, protocolado em 18/01/2022 às 15:24 , sob o número WJMJ22400383464
Para conferir o original, acesse o site https://esaj.tjsp.jus.br/pastadigital/pg/abrirConferenciaDocumento.do, informe o processo 1000800-60.2019.8.26.0514 e código C395190.

LASPRO
CONSULTORES

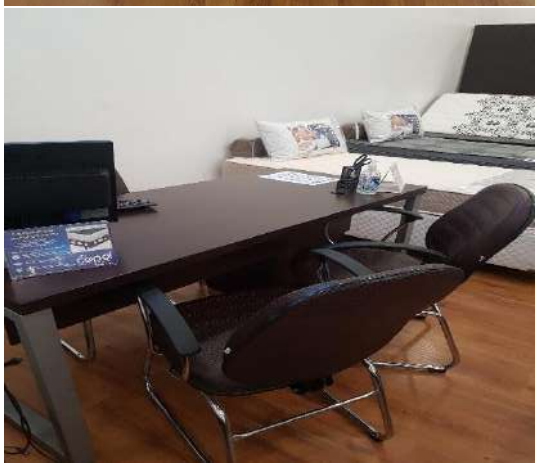

72.996 CT | MH/MM

Fone: +55 11 3211-3010 / Fax: +55 11 3255-3727
R. Major Quedinho, 111 - 18° andar • Centro
01050-030 • São Paulo/SP
lasproconsultores.com.br

Fone: + 39-02 79 47 65 / Fax: + 39-02 78 44 97
Via Visconti di Modrone n° 8/10
20122 • Milão/Itália
edoardoricci.it

Este documento é cópia do original, assinado digitalmente por ORESTE NESTOR DE SOUZA LASPRO e Tribunal de Justica do Estado de Sao Paulo, protocolado em 18/01/2022 às 15:24 , sob o número WJMJ22400383464
Para conferir o original, acesse o site https://esaj.tjsp.jus.br/pastadigital/pg/abrirConferenciaDocumento.do, informe o processo 1000800-60.2019.8.26.0514 e código C395190.

LASPRO
CONSULTORES

Data: 01.10.2021

Local: Avenida Presidente Vargas, nr. 1.686 – CEP. 14025-700 – Alto da Boa Vista – Ribeirão Preto – SP

Fachada

72.996 CT | MH/MM

Fone: +55 11 3211-3010 / Fax: +55 11 3255-3727
R. Major Quedinho, 111 - 18° andar • Centro
01050-030 • São Paulo/SP
lasproconsultores.com.br

Fone: + 39-02 79 47 65 / Fax: + 39-02 78 44 97
Via Visconti di Modrone n° 8/10
20122 • Milão/Itália
edoardoricci.it

Este documento é cópia do original, assinado digitalmente por ORESTE NESTOR DE SOUZA LASPRO e Tribunal de Justica do Estado de Sao Paulo, protocolado em 18/01/2022 às 15:24 , sob o número WJMJ22400383464
Para conferir o original, acesse o site https://esaj.tjsp.jus.br/pastadigital/pg/abrirConferenciaDocumento.do, informe o processo 1000800-60.2019.8.26.0514 e código C395190.

LASPRO
CONSULTORES

Loja

72.996 CT | MH/MM

Fone: +55 11 3211-3010 / Fax: +55 11 3255-3727
R. Major Quedinho, 111 - 18° andar • Centro
01050-030 • São Paulo/SP
lasproconsultores.com.br

Fone: + 39-02 79 47 65 / Fax: + 39-02 78 44 97
Via Visconti di Modrone n° 8/10
20122 • Milão/Itália
edoardoricci.it

Este documento é cópia do original, assinado digitalmente por ORESTE NESTOR DE SOUZA LASPRO e Tribunal de Justica do Estado de Sao Paulo, protocolado em 18/01/2022 às 15:24 , sob o número WJMJ22400383464
Para conferir o original, acesse o site https://esaj.tjsp.jus.br/pastadigital/pg/abrirConferenciaDocumento.do, informe o processo 1000800-60.2019.8.26.0514 e código C395190.

LASPRO
CONSULTORES

72.996 CT | MH/MM

Fone: +55 11 3211-3010 / Fax: +55 11 3255-3727
R. Major Quedinho, 111 - 18° andar • Centro
01050-030 • São Paulo/SP
lasproconsultores.com.br

Fone: + 39-02 79 47 65 / Fax: + 39-02 78 44 97
Via Visconti di Modrone n° 8/10
20122 • Milão/Itália
edoardoricci.it

Este documento é cópia do original, assinado digitalmente por ORESTE NESTOR DE SOUZA LASPRO e Tribunal de Justica do Estado de Sao Paulo, protocolado em 18/01/2022 às 15:24 , sob o número WJMJ22400383464
Para conferir o original, acesse o site https://esaj.tjsp.jus.br/pastadigital/pg/abrirConferenciaDocumento.do, informe o processo 1000800-60.2019.8.26.0514 e código C395190.

LASPRO
CONSULTORES

Data: 04.10.2021

Local: Rua Bento Freitas, nr. 174 – CEP. 01220-000 – Santa Cecília – São Paulo – SP

Fachada

72.996 CT | MH/MM

Fone: +55 11 3211-3010 / Fax: +55 11 3255-3727
R. Major Quedinho, 111 - 18° andar • Centro
01050-030 • São Paulo/SP
lasproconsultores.com.br

Fone: + 39-02 79 47 65 / Fax: + 39-02 78 44 97
Via Visconti di Modrone n° 8/10
20122 • Milão/Itália
edoardoricci.it

Este documento é cópia do original, assinado digitalmente por ORESTE NESTOR DE SOUZA LASPRO e Tribunal de Justica do Estado de Sao Paulo, protocolado em 18/01/2022 às 15:24 , sob o número WJMJ22400383464
Para conferir o original, acesse o site https://esaj.tjsp.jus.br/pastadigital/pg/abrirConferenciaDocumento.do, informe o processo 1000800-60.2019.8.26.0514 e código C395190.

LASPRO
CONSULTORES

Loja

72.996 CT | MH/MM

Fone: +55 11 3211-3010 / Fax: +55 11 3255-3727
R. Major Quedinho, 111 - 18° andar • Centro
01050-030 • São Paulo/SP
lasproconsultores.com.br

Fone: + 39-02 79 47 65 / Fax: + 39-02 78 44 97
Via Visconti di Modrone n° 8/10
20122 • Milão/Itália
edoardoricci.it

Este documento é cópia do original, assinado digitalmente por ORESTE NESTOR DE SOUZA LASPRO e Tribunal de Justica do Estado de Sao Paulo, protocolado em 18/01/2022 às 15:24 , sob o número WJMJ22400383464
Para conferir o original, acesse o site https://esaj.tjsp.jus.br/pastadigital/pg/abrirConferenciaDocumento.do, informe o processo 1000800-60.2019.8.26.0514 e código C395190.

LASPRO
CONSULTORES

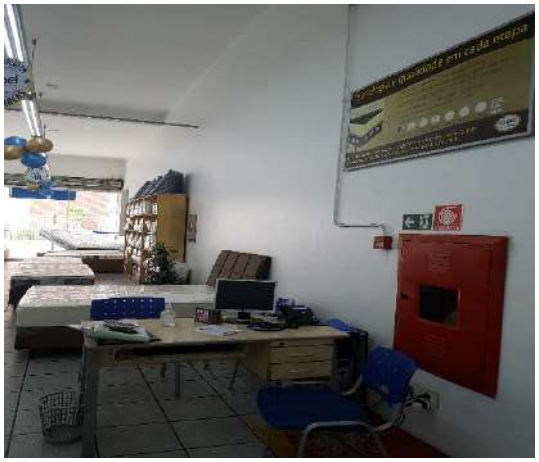

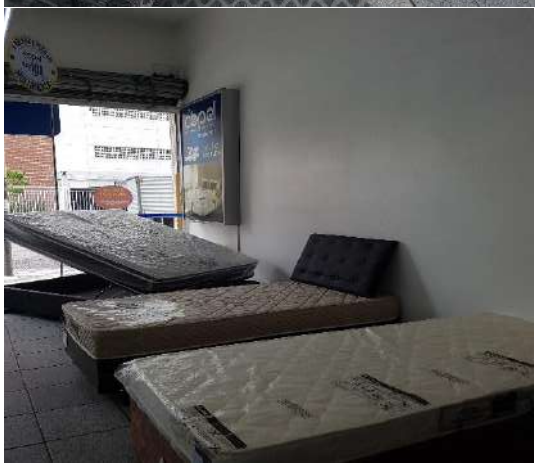

72.996 CT | MH/MM

Fone: +55 11 3211-3010 / Fax: +55 11 3255-3727
R. Major Quedinho, 111 - 18° andar • Centro
01050-030 • São Paulo/SP
lasproconsultores.com.br

Fone: + 39-02 79 47 65 / Fax: + 39-02 78 44 97
Via Visconti di Modrone n° 8/10
20122 • Milão/Itália
edoardoricci.it

Este documento é cópia do original, assinado digitalmente por ORESTE NESTOR DE SOUZA LASPRO e Tribunal de Justica do Estado de Sao Paulo, protocolado em 18/01/2022 às 15:24 , sob o número WJMJ22400383464
Para conferir o original, acesse o site https://esaj.tjsp.jus.br/pastadigital/pg/abrirConferenciaDocumento.do, informe o processo 1000800-60.2019.8.26.0514 e código C395190.

LASPRO
CONSULTORES

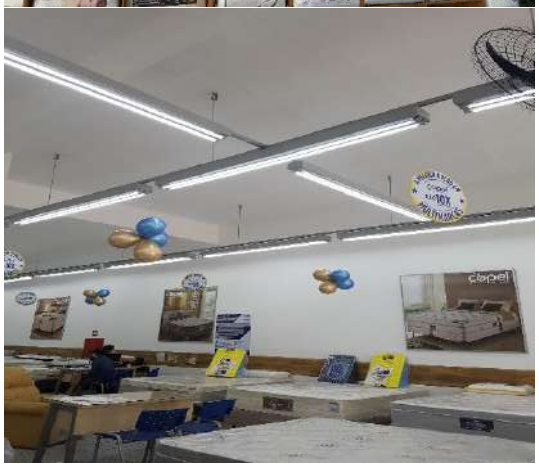

Data: 05.10.2021

72.996 CT | MH/MM

Fone: +55 11 3211-3010 / Fax: +55 11 3255-3727
R. Major Quedinho, 111 - 18° andar • Centro
01050-030 • São Paulo/SP
lasproconsultores.com.br

Fone: + 39-02 79 47 65 / Fax: + 39-02 78 44 97
Via Visconti di Modrone n° 8/10
20122 • Milão/Itália
edoardoricci.it

Este documento é cópia do original, assinado digitalmente por ORESTE NESTOR DE SOUZA LASPRO e Tribunal de Justica do Estado de Sao Paulo, protocolado em 18/01/2022 às 15:24 , sob o número WJMJ22400383464
Para conferir o original, acesse o site https://esaj.tjsp.jus.br/pastadigital/pg/abrirConferenciaDocumento.do, informe o processo 1000800-60.2019.8.26.0514 e código C395190.

LASPRO
CONSULTORES

Local: Rua Monteiro de Mello, nr. 162/172 – CEP. 05050-000 – Lapa – São Paulo – SP

Fachada

Loja

72.996 CT | MH/MM

Fone: +55 11 3211-3010 / Fax: +55 11 3255-3727
R. Major Quedinho, 111 - 18° andar • Centro
01050-030 • São Paulo/SP
lasproconsultores.com.br

Fone: + 39-02 79 47 65 / Fax: + 39-02 78 44 97
Via Visconti di Modrone n° 8/10
20122 • Milão/Itália
edoardoricci.it

Este documento é cópia do original, assinado digitalmente por ORESTE NESTOR DE SOUZA LASPRO e Tribunal de Justica do Estado de Sao Paulo, protocolado em 18/01/2022 às 15:24 , sob o número WJMJ22400383464
Para conferir o original, acesse o site https://esaj.tjsp.jus.br/pastadigital/pg/abrirConferenciaDocumento.do, informe o processo 1000800-60.2019.8.26.0514 e código C395190.

LASPRO
CONSULTORES

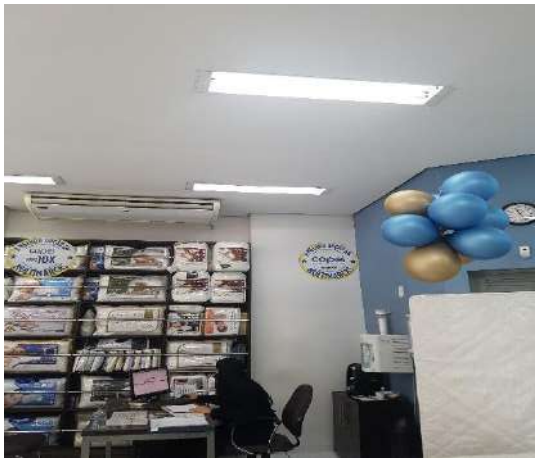

72.996 CT | MH/MM

Fone: +55 11 3211-3010 / Fax: +55 11 3255-3727
R. Major Quedinho, 111 - 18° andar • Centro
01050-030 • São Paulo/SP
lasproconsultores.com.br

Fone: + 39-02 79 47 65 / Fax: + 39-02 78 44 97
Via Visconti di Modrone n° 8/10
20122 • Milão/Itália
edoardoricci.it

Este documento é cópia do original, assinado digitalmente por ORESTE NESTOR DE SOUZA LASPRO e Tribunal de Justica do Estado de Sao Paulo, protocolado em 18/01/2022 às 15:24 , sob o número WJMJ22400383464
Para conferir o original, acesse o site https://esaj.tjsp.jus.br/pastadigital/pg/abrirConferenciaDocumento.do, informe o processo 1000800-60.2019.8.26.0514 e código C395190.

LASPRO
CONSULTORES

Local: Rua Clemente Álvares, nr. 120 – CEP. 05074-901 – Lapa – São Paulo – SP

Fachada

72.996 CT | MH/MM

Fone: +55 11 3211-3010 / Fax: +55 11 3255-3727
R. Major Quedinho, 111 - 18° andar • Centro
01050-030 • São Paulo/SP
lasproconsultores.com.br

Fone: + 39-02 79 47 65 / Fax: + 39-02 78 44 97
Via Visconti di Modrone n° 8/10
20122 • Milão/Itália
edoardoricci.it

Este documento é cópia do original, assinado digitalmente por ORESTE NESTOR DE SOUZA LASPRO e Tribunal de Justica do Estado de Sao Paulo, protocolado em 18/01/2022 às 15:24 , sob o número WJMJ22400383464
Para conferir o original, acesse o site https://esaj.tjsp.jus.br/pastadigital/pg/abrirConferenciaDocumento.do, informe o processo 1000800-60.2019.8.26.0514 e código C395190.

LASPRO
CONSULTORES

72.996 CT | MH/MM

Fone: +55 11 3211-3010 / Fax: +55 11 3255-3727
R. Major Quedinho, 111 - 18° andar • Centro
01050-030 • São Paulo/SP
lasproconsultores.com.br

Fone: + 39-02 79 47 65 / Fax: + 39-02 78 44 97
Via Visconti di Modrone n° 8/10
20122 • Milão/Itália
edoardoricci.it

Este documento é cópia do original, assinado digitalmente por ORESTE NESTOR DE SOUZA LASPRO e Tribunal de Justica do Estado de Sao Paulo, protocolado em 18/01/2022 às 15:24 , sob o número WJMJ22400383464
Para conferir o original, acesse o site https://esaj.tjsp.jus.br/pastadigital/pg/abrirConferenciaDocumento.do, informe o processo 1000800-60.2019.8.26.0514 e código C395190.

LASPRO
CONSULTORES

72.996 CT | MH/MM

Fone: +55 11 3211-3010 / Fax: +55 11 3255-3727
R. Major Quedinho, 111 - 18° andar • Centro
01050-030 • São Paulo/SP
lasproconsultores.com.br

Fone: + 39-02 79 47 65 / Fax: + 39-02 78 44 97
Via Visconti di Modrone n° 8/10
20122 • Milão/Itália
edoardoricci.it

Este documento é cópia do original, assinado digitalmente por ORESTE NESTOR DE SOUZA LASPRO e Tribunal de Justica do Estado de Sao Paulo, protocolado em 18/01/2022 às 15:24 , sob o número WJMJ22400383464
Para conferir o original, acesse o site https://esaj.tjsp.jus.br/pastadigital/pg/abrirConferenciaDocumento.do, informe o processo 1000800-60.2019.8.26.0514 e código C395190.

LASPRO
CONSULTORES

Data: 08.10.2021

Local: Rua Coronel Souza Franco, nr. 823 – CEP. 08710-025 – Centro - Mogi das Cruzes

Fachada

72.996 CT | MH/MM

Fone: +55 11 3211-3010 / Fax: +55 11 3255-3727
R. Major Quedinho, 111 - 18° andar • Centro
01050-030 • São Paulo/SP
lasproconsultores.com.br

Fone: + 39-02 79 47 65 / Fax: + 39-02 78 44 97
Via Visconti di Modrone n° 8/10
20122 • Milão/Itália
edoardoricci.it

Este documento é cópia do original, assinado digitalmente por ORESTE NESTOR DE SOUZA LASPRO e Tribunal de Justica do Estado de Sao Paulo, protocolado em 18/01/2022 às 15:24 , sob o número WJMJ22400383464
Para conferir o original, acesse o site https://esaj.tjsp.jus.br/pastadigital/pg/abrirConferenciaDocumento.do, informe o processo 1000800-60.2019.8.26.0514 e código C395190.

LASPRO
CONSULTORES

Loja

72.996 CT | MH/MM

Fone: +55 11 3211-3010 / Fax: +55 11 3255-3727
R. Major Quedinho, 111 - 18° andar • Centro
01050-030 • São Paulo/SP
lasproconsultores.com.br

Fone: + 39-02 79 47 65 / Fax: + 39-02 78 44 97
Via Visconti di Modrone n° 8/10
20122 • Milão/Itália
edoardoricci.it

Este documento é cópia do original, assinado digitalmente por ORESTE NESTOR DE SOUZA LASPRO e Tribunal de Justica do Estado de Sao Paulo, protocolado em 18/01/2022 às 15:24 , sob o número WJMJ22400383464
Para conferir o original, acesse o site https://esaj.tjsp.jus.br/pastadigital/pg/abrirConferenciaDocumento.do, informe o processo 1000800-60.2019.8.26.0514 e código C395190.

LASPRO
CONSULTORES

72.996 CT | MH/MM

Fone: +55 11 3211-3010 / Fax: +55 11 3255-3727
R. Major Quedinho, 111 - 18° andar • Centro
01050-030 • São Paulo/SP
lasproconsultores.com.br

Fone: + 39-02 79 47 65 / Fax: + 39-02 78 44 97
Via Visconti di Modrone n° 8/10
20122 • Milão/Itália
edoardoricci.it

Este documento é cópia do original, assinado digitalmente por ORESTE NESTOR DE SOUZA LASPRO e Tribunal de Justica do Estado de Sao Paulo, protocolado em 18/01/2022 às 15:24 , sob o número WJMJ22400383464
Para conferir o original, acesse o site https://esaj.tjsp.jus.br/pastadigital/pg/abrirConferenciaDocumento.do, informe o processo 1000800-60.2019.8.26.0514 e código C395190.

LASPRO
CONSULTORES

72.996 CT | MH/MM
Fone: +55 11 3211-3010 / Fax: +55 11 3255-3727
R. Major Quedinho, 111 - 18° andar • Centro
01050-030 • São Paulo/SP
lasproconsultores.com.br

Fone: + 39-02 79 47 65 / Fax: + 39-02 78 44 97
Via Visconti di Modrone n° 8/10
20122 • Milão/Itália
edoardoricci.it

Este documento é cópia do original, assinado digitalmente por ORESTE NESTOR DE SOUZA LASPRO e Tribunal de Justica do Estado de Sao Paulo, protocolado em 18/01/2022 às 15:24 , sob o número WJMJ22400383464
Para conferir o original, acesse o site https://esaj.tjsp.jus.br/pastadigital/pg/abrirConferenciaDocumento.do, informe o processo 1000800-60.2019.8.26.0514 e código C395190.

LASPRO
CONSULTORES

Local: Avenida Tucuruvi, nr. 668 – CEP. 02304-002 - Tucuruvi – São Paulo – SP

Fachada

Loja

72.996 CT | MH/MM

Fone: +55 11 3211-3010 / Fax: +55 11 3255-3727
R. Major Quedinho, 111 - 18° andar • Centro
01050-030 • São Paulo/SP
lasproconsultores.com.br

Fone: + 39-02 79 47 65 / Fax: + 39-02 78 44 97
Via Visconti di Modrone n° 8/10
20122 • Milão/Itália
edoardoricci.it

Este documento é cópia do original, assinado digitalmente por ORESTE NESTOR DE SOUZA LASPRO e Tribunal de Justica do Estado de Sao Paulo, protocolado em 18/01/2022 às 15:24 , sob o número WJMJ22400383464
Para conferir o original, acesse o site https://esaj.tjsp.jus.br/pastadigital/pg/abrirConferenciaDocumento.do, informe o processo 1000800-60.2019.8.26.0514 e código C395190.

LASPRO
CONSULTORES

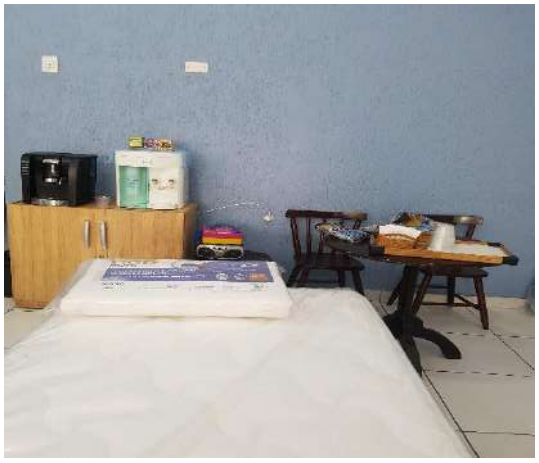

72.996 CT | MH/MM

Fone: +55 11 3211-3010 / Fax: +55 11 3255-3727
R. Major Quedinho, 111 - 18° andar • Centro
01050-030 • São Paulo/SP
lasproconsultores.com.br

Fone: + 39-02 79 47 65 / Fax: + 39-02 78 44 97
Via Visconti di Modrone n° 8/10
20122 • Milão/Itália
edoardoricci.it

Este documento é cópia do original, assinado digitalmente por ORESTE NESTOR DE SOUZA LASPRO e Tribunal de Justica do Estado de Sao Paulo, protocolado em 18/01/2022 às 15:24 , sob o número WJMJ22400383464
Para conferir o original, acesse o site https://esaj.tjsp.jus.br/pastadigital/pg/abrirConferenciaDocumento.do, informe o processo 1000800-60.2019.8.26.0514 e código C395190.

LASPRO
CONSULTORES

72.996 CT | MH/MM

Fone: +55 11 3211-3010 / Fax: +55 11 3255-3727
R. Major Quedinho, 111 - 18° andar • Centro
01050-030 • São Paulo/SP
lasproconsultores.com.br

Fone: + 39-02 79 47 65 / Fax: + 39-02 78 44 97
Via Visconti di Modrone n° 8/10
20122 • Milão/Itália
edoardoricci.it

Este documento é cópia do original, assinado digitalmente por ORESTE NESTOR DE SOUZA LASPRO e Tribunal de Justica do Estado de Sao Paulo, protocolado em 18/01/2022 às 15:24 , sob o número WJMJ22400383464
Para conferir o original, acesse o site https://esaj.tjsp.jus.br/pastadigital/pg/abrirConferenciaDocumento.do, informe o processo 1000800-60.2019.8.26.0514 e código C395190.

LASPRO
CONSULTORES

Data: 11.10.2021

Local: Rua Sete de Setembro, nr. 318 – CEP. 07011-020 – Guarulhos – SP

Fachada

Loja

Fone: +55 11 3211-3010 / Fax: +55 11 3255-3727
R. Major Quedinho, 111 - 18° andar • Centro
01050-030 • São Paulo/SP
lasproconsultores.com.br

Fone: + 39-02 79 47 65 / Fax: + 39-02 78 44 97
Via Visconti di Modrone n° 8/10
20122 • Milão/Itália
edoardoricci.it

Este documento é cópia do original, assinado digitalmente por ORESTE NESTOR DE SOUZA LASPRO e Tribunal de Justica do Estado de Sao Paulo, protocolado em 18/01/2022 às 15:24 , sob o número WJMJ22400383464
Para conferir o original, acesse o site https://esaj.tjsp.jus.br/pastadigital/pg/abrirConferenciaDocumento.do, informe o processo 1000800-60.2019.8.26.0514 e código C395190.

LASPRO
CONSULTORES

72.996 CT | MH/MM

Fone: +55 11 3211-3010 / Fax: +55 11 3255-3727
R. Major Quedinho, 111 - 18° andar • Centro
01050-030 • São Paulo/SP
lasproconsultores.com.br

Fone: + 39-02 79 47 65 / Fax: + 39-02 78 44 97
Via Visconti di Modrone n° 8/10
20122 • Milão/Itália
edoardoricci.it

Este documento é cópia do original, assinado digitalmente por ORESTE NESTOR DE SOUZA LASPRO e Tribunal de Justica do Estado de Sao Paulo, protocolado em 18/01/2022 às 15:24 , sob o número WJMJ22400383464
Para conferir o original, acesse o site https://esaj.tjsp.jus.br/pastadigital/pg/abrirConferenciaDocumento.do, informe o processo 1000800-60.2019.8.26.0514 e código C395190.

LASPRO
CONSULTORES

Data: 19.10.2021

72.996 CT | MH/MM

Fone: +55 11 3211-3010 / Fax: +55 11 3255-3727
R. Major Quedinho, 111 - 18° andar • Centro
01050-030 • São Paulo/SP
lasproconsultores.com.br

Fone: + 39-02 79 47 65 / Fax: + 39-02 78 44 97
Via Visconti di Modrone n° 8/10
20122 • Milão/Itália
edoardoricci.it

Este documento é cópia do original, assinado digitalmente por ORESTE NESTOR DE SOUZA LASPRO e Tribunal de Justica do Estado de Sao Paulo, protocolado em 18/01/2022 às 15:24 , sob o número WJMJ22400383464
Para conferir o original, acesse o site https://esaj.tjsp.jus.br/pastadigital/pg/abrirConferenciaDocumento.do, informe o processo 1000800-60.2019.8.26.0514 e código C395190.

LASPRO
CONSULTORES

Local: Rua Voluntários da Pátria, nr. 1800 – CEP. 02010-500 – Santana – São Paulo – SP

Fachada

Loja

72.996 CT | MH/MM

Fone: +55 11 3211-3010 / Fax: +55 11 3255-3727
R. Major Quedinho, 111 - 18° andar • Centro
01050-030 • São Paulo/SP
lasproconsultores.com.br

Fone: + 39-02 79 47 65 / Fax: + 39-02 78 44 97
Via Visconti di Modrone n° 8/10
20122 • Milão/Itália
edoardoricci.it

Este documento é cópia do original, assinado digitalmente por ORESTE NESTOR DE SOUZA LASPRO e Tribunal de Justica do Estado de Sao Paulo, protocolado em 18/01/2022 às 15:24 , sob o número WJMJ22400383464
Para conferir o original, acesse o site https://esaj.tjsp.jus.br/pastadigital/pg/abrirConferenciaDocumento.do, informe o processo 1000800-60.2019.8.26.0514 e código C395190.

LASPRO
CONSULTORES

72.996 CT | MH/MM

Fone: +55 11 3211-3010 / Fax: +55 11 3255-3727
R. Major Quedinho, 111 - 18° andar • Centro
01050-030 • São Paulo/SP
lasproconsultores.com.br

Fone: + 39-02 79 47 65 / Fax: + 39-02 78 44 97
Via Visconti di Modrone n° 8/10
20122 • Milão/Itália
edoardoricci.it

Este documento é cópia do original, assinado digitalmente por ORESTE NESTOR DE SOUZA LASPRO e Tribunal de Justica do Estado de Sao Paulo, protocolado em 18/01/2022 às 15:24 , sob o número WJMJ22400383464
Para conferir o original, acesse o site https://esaj.tjsp.jus.br/pastadigital/pg/abrirConferenciaDocumento.do, informe o processo 1000800-60.2019.8.26.0514 e código C395190.

LASPRO
CONSULTORES

Data: 21.10.2021

72.996 CT | MH/MM

Fone: +55 11 3211-3010 / Fax: +55 11 3255-3727
R. Major Quedinho, 111 - 18° andar • Centro
01050-030 • São Paulo/SP
lasproconsultores.com.br

Fone: + 39-02 79 47 65 / Fax: + 39-02 78 44 97
Via Visconti di Modrone n° 8/10
20122 • Milão/Itália
edoardoricci.it

Este documento é cópia do original, assinado digitalmente por ORESTE NESTOR DE SOUZA LASPRO e Tribunal de Justica do Estado de Sao Paulo, protocolado em 18/01/2022 às 15:24 , sob o número WJMJ22400383464
Para conferir o original, acesse o site https://esaj.tjsp.jus.br/pastadigital/pg/abrirConferenciaDocumento.do, informe o processo 1000800-60.2019.8.26.0514 e código C395190.

LASPRO
CONSULTORES

Local: Rua Coronel Silva Teles, nr. 246/252 – CEP. 13024-000 – Bairro Cambuí – Campinas – SP

Fachada

Loja

72.996 CT | MH/MM

Fone: +55 11 3211-3010 / Fax: +55 11 3255-3727
R. Major Quedinho, 111 - 18° andar • Centro
01050-030 • São Paulo/SP
lasproconsultores.com.br

Fone: + 39-02 79 47 65 / Fax: + 39-02 78 44 97
Via Visconti di Modrone n° 8/10
20122 • Milão/Itália
edoardoricci.it

Este documento é cópia do original, assinado digitalmente por ORESTE NESTOR DE SOUZA LASPRO e Tribunal de Justica do Estado de Sao Paulo, protocolado em 18/01/2022 às 15:24 , sob o número WJMJ22400383464
Para conferir o original, acesse o site https://esaj.tjsp.jus.br/pastadigital/pg/abrirConferenciaDocumento.do, informe o processo 1000800-60.2019.8.26.0514 e código C395190.

LASPRO
CONSULTORES

72.996 CT | MH/MM

Fone: +55 11 3211-3010 / Fax: +55 11 3255-3727
R. Major Quedinho, 111 - 18° andar • Centro
01050-030 • São Paulo/SP
lasproconsultores.com.br

Fone: + 39-02 79 47 65 / Fax: + 39-02 78 44 97
Via Visconti di Modrone n° 8/10
20122 • Milão/Itália
edoardoricci.it

Este documento é cópia do original, assinado digitalmente por ORESTE NESTOR DE SOUZA LASPRO e Tribunal de Justica do Estado de Sao Paulo, protocolado em 18/01/2022 às 15:24 , sob o número WJMJ22400383464
Para conferir o original, acesse o site https://esaj.tjsp.jus.br/pastadigital/pg/abrirConferenciaDocumento.do, informe o processo 1000800-60.2019.8.26.0514 e código C395190.

LASPRO
CONSULTORES

V. CONCLUSÃO

48. Com base na análise efetuada, constata-se que a **COPEL** mantém atividade operacional e devido funcionamento das lojas físicas. Ressalta-se que influências externas, de forma conjunta com os tributos do setor, são fatores que afetam diretamente a indústria de colchões. No entanto, a Recuperanda vem apresentando performance positiva no seu faturamento, refletidas na receita líquida auferida de forma crescente no último bimestre.

Fone: +55 11 3211-3010 / Fax: +55 11 3255-3727
R. Major Quedinho, 111 - 18° andar • Centro
01050-030 • São Paulo/SP
lasproconsultores.com.br

Fone: + 39-02 79 47 65 / Fax: + 39-02 78 44 97
Via Visconti di Modrone n° 8/10
20122 • Milão/Itália
edoardoricci.it

Este documento é cópia do original, assinado digitalmente por ORESTE NESTOR DE SOUZA LASPRO e Tribunal de Justica do Estado de Sao Paulo, protocolado em 18/01/2022 às 15:24 , sob o número WJMJ22400383464
Para conferir o original, acesse o site https://esaj.tjsp.jus.br/pastadigital/pg/abrirConferenciaDocumento.do, informe o processo 1000800-60.2019.8.26.0514 e código C395190.

LASPRO
CONSULTORES

49. Todavia, mesmo registrando aumento de 33% nas vendas no exercício de 2021, este até o mês de outubro, em relação ao mesmo período do exercício anterior, não foram suficientes para cobrir os custos elevados, principalmente com despesas de vendas e os custos de produção, refletindo no resultado acumulado, que se apresenta deficitário.

50. De acordo com matéria publicada no site Móveis de Valor[1], em 23 de setembro de 2021, a dependência de insumos estrangeiros no setor influencia diretamente no mercado colchoeiro, principalmente em razão das restrições na China na produção e oferta de Poliol e TDI para exportação.

51. Ari Bruno Lorandi, diretor da Móveis de Valor, complementa:

> *"O poliol, junto com o TDI, é a matéria-prima para produção de espumas, o principal componente dos colchões, inclusive os de molejos. Claro que o governo chinês está atuando para que os preços fiquem ajustados ao seu interesse. Preços de venda sobem e de compra recuam, como está acontecendo agora com minério de ferro e aço que a China importa. Apenas este mês, o preço do minério recuou 30% e acumula queda de 60% no ano. O aço recua 22% desde janeiro no mercado internacional e as empresas pressionam as usinas para reduzir o preço local.*

[1]hhttps://www.moveisdevalor.com.br/portal/e-os-problemas-so-aumentam

Fone: +55 11 3211-3010 / Fax: +55 11 3255-3727
R. Major Quedinho, 111 - 18° andar • Centro
01050-030 • São Paulo/SP
lasproconsultores.com.br

Fone: + 39-02 79 47 65 / Fax: + 39-02 78 44 97
Via Visconti di Modrone n° 8/10
20122 • Milão/Itália
edoardoricci.it

Este documento é cópia do original, assinado digitalmente por ORESTE NESTOR DE SOUZA LASPRO e Tribunal de Justica do Estado de Sao Paulo, protocolado em 18/01/2022 às 15:24 , sob o número WJMJ22400383464
Para conferir o original, acesse o site https://esaj.tjsp.jus.br/pastadigital/pg/abrirConferenciaDocumento.do, informe o processo 1000800-60.2019.8.26.0514 e código C395190.

LASPRO
CONSULTORES

VI. ENCERRAMENTO

52. A Administradora Judicial informa que toda a documentação verificada para a elaboração do presente relatório encontra-se à disposição dos interessados, mediante agendamento prévio.

53. Sendo o que havia a relatar, a Administradora Judicial permanece à disposição de Vossa Excelência, do Ministério Público e demais interessados.

São Paulo, 18 de janeiro de 2022.

LASPRO CONSULTORES LTDA.
Administradora Judicial
Oreste Nestor de Souza Laspro
OAB/SP n° 98.628

72.996 CT | MH/MM

Fone: +55 11 3211-3010 / Fax: +55 11 3255-3727
R. Major Quedinho, 111 - 18° andar • Centro
01050-030 • São Paulo/SP
lasproconsultores.com.br

Fone: + 39-02 79 47 65 / Fax: + 39-02 78 44 97
Via Visconti di Modrone n° 8/10
20122 • Milão/Itália
edoardoricci.it

Este documento é cópia do original, assinado digitalmente por ORESTE NESTOR DE SOUZA LASPRO e Tribunal de Justica do Estado de Sao Paulo, protocolado em 18/01/2022 às 15:24 , sob o número WJMJ22400383464
Para conferir o original, acesse o site https://esaj.tjsp.jus.br/pastadigital/pg/abrirConferenciaDocumento.do, informe o processo 1000800-60.2019.8.26.0514 e código C395190.

CRÉDITO TRABALHISTA OU DE ACIDENTE DE TRABALHO (ART. 41, I) - Anexo A

Credores	Valor QGC
Aurelio Ribeiro de Oliveira	R$ 900,00
Azemar Andrade Neto	R$ 14.000,00
Bruna Reis Rosa	R$ 5.000,00
Bruno Cesar Nascimento	R$ 75.645,13
Camila Roberto Esteves	R$ 9.000,00
Carlos Eduardo Pereira Ferreira	R$ 43.800,04
Christiano Monteiro Guimaraes	R$ 1.000,00
Cleiton da Silva Henrique	R$ 8.750,00
Croiff Wilis C. V. de Souza	R$ 4.194,68
Danilo Faria Mendes	R$ 15.000,00
Denis da Conceicao Pinho	R$ 1.000,00
Derivaldo Pereira Dutra	R$ 28.000,00
Edilson de Jesus	R$ 120.000,00
Edson Jose dos Santos Neto	R$ 9.000,00
Elba Keila Rodrigues Campos	R$ 30.000,00
Gilberto Oliveira Santos	R$ 1.500,00
Gilberto Rodrigues dos Santos	R$ 38.237,13
Gustavo Nata Pereira Alves	R$ 60.000,00
Lais Elena da Silva Bento	R$ 36.000,00
Marcelo Adorni da Silva	R$ 190.000,00
Marcelo Barbosa de Moura	R$ 323.542,11
Maria Heliane de Andrade	R$ 24.489,83
Nilton Cesar Dias Miranda	R$ 20.000,00
Paulo Henrique Jesus Pereira	R$ 4.350,36
Rayes e Fagundes Advogados Associados	R$ 6.264,74
Reginaldo Sales Garcia	R$ 13.267,00
Rodolfo Horacio Antonio	R$ 115.000,00
Sergio Roberto dos Santos	R$ 33.518,16
Thiago Severino da Cruz	R$ 3.000,00
Tiago Martins Prudente	R$ 35.681,50
Ubirajara Almeida dos Santos	R$ 79.029,48
Valéria Pereira Paraízo	R$ 15.000,00
Vanderlei Melchior Vianna	R$ 350.000,00
Vinicius Trevisan	R$ 5.397,94

Este documento é cópia do original, assinado digitalmente por ORESTE NESTOR DE SOUZA LASPRO e Tribunal de Justica do Estado de Sao Paulo, protocolado em 18/01/2022 às 15:24 , sob o número WJMJ22400383464
Para conferir o original, acesse o site https://esaj.tjsp.jus.br/pastadigital/pg/abrirConferenciaDocumento.do, informe o processo 1000800-60.2019.8.26.0514 e código C3951A8.

CRÉDITO QUIROGRAFÁRIO, PRIVILÉGIO ESPECIAL, PRIVILÉGIO GERAL OU SUBORDINADO (ART. 41, III) - Anexo B

Credores	Valor QGC
2Press Grafica e Comunicacao Visual Ltda.	R$ 22.188,32
A Suarez Lustre	R$ 11.237,32
Aba Moshe Lewkoicz	R$ 100.000,00
Adefix Colas Industriais Ltda.	R$ 30.907,87
Akiko Kurita	R$ 3.419,44
Alda Amaral Moraes Bacelo Ragghianti	R$ 18.383,66
Alda Candido Cardoso	R$ 4.000,00
Alpha Motion Brasil Ltda.	R$ 38.759,62
Álvaro Bacelo Ragghianti	R$ 18.383,66
Alvaro Bacelo Ragghianti Filho	R$ 16.033,06
Alvaro Regueira Fernandez	R$ 4.853,47
Amadeu Carlos Paês	R$ 5.832,10
Ana Rodrigues de Camargo	R$ 7.014,24
Andrea Oliveira da Silva	R$ 12.831,30
Antonio José Paês Filho	R$ 5.832,10
Arena Empreiteira E Comércio Para Construções Ltda.	R$ 16.560,00
Associação Lojista Interlar Home & Office Shoppingleste	R$ 13.895,97
Associação Lojista Novo Shopping Ribeirão Preto	R$ 1.912,42
Associação Lojistas Shopping Interlar Interlagos	R$ 2.692,67
Associação Lojistas Shopping União	R$ 12.866,01
Atto Administradora de Bens Próprios Ltda.	R$ 41.000,00
Augusto da Conceição Soeiro	R$ 7.368,69
Bruna Rocha Teixeira	R$ 5.000,00
Bruno Ferreira Bras Oliveira	R$ 5.000,00
Calene Controladora e Administradora de Bens Ltda.	R$ 30.605,84
Carlos Eduardo Guimarães	R$ 32.640,00
Carmen Lucia Santoro Juliani	R$ 44.560,77
Carolyne Ambrósio Zuchetti	R$ 2.918,66
Cassia Maria Souza de Carvalho Oliveira	R$ 3.518,50
Center Norte S.A. Const. Emp. Adm. e Participações	R$ 307.413,54
Centerleste Empreendimentos Comercias Ltda.	R$ 114.477,84
Chan Lim Oen Nio	R$ 5.016,99
Chan Yin Kang	R$ 5.016,99
Cintia Aline Marçalo de Tolosa	R$ 2.431,00
Claúdia Gabriel Salem	R$ 2.106,80
Claudia Lea Santa Terra	R$ 7.666,00
Claudio Augusto Rodrigues	R$ 6.350,45
Comercial Dimel Ltda.	R$ 3.441,57
Condomínio Civil do World Trade Center de São Paulo	R$ 571.713,72
Condominio Ordinario do Shopping União de Osasco	R$ 84.751,48
Condominio Ordinário Novo Shopping Ribeirão Preto	R$ 18.214,66
Condominio Ordinário Shopping Interlar Aricanduva	R$ 39.485,40
Coppel S/A de CV	R$ 20.000,00
Cristina Pistolato Perpetuo	R$ 3.554,08
Dalila Sivestre	R$ 7.245,00
David Pei Fun Chan	R$ 5.016,99
Deise Nancy Roschel Slawka	R$ 4.558,46

Este documento é cópia do original, assinado digitalmente por ORESTE NESTOR DE SOUZA LASPRO e Tribunal de Justica do Estado de Sao Paulo, protocolado em 18/01/2022 às 15:24 , sob o número WJMJ22400383464
Para conferir o original, acesse o site https://esaj.tjsp.jus.br/pastadigital/pg/abrirConferenciaDocumento.do, informe o processo 1000800-60.2019.8.26.0514 e código C3951AC.

CRÉDITO QUIROGRAFÁRIO, PRIVILÉGIO ESPECIAL, PRIVILÉGIO GERAL OU SUBORDINADO (ART. 41, III) - Anexo B

Credores	Valor QGC
Dinatec Espumas Industriais Ltda.	R$ 548.467,04
Dorotea Pereira de Carvalho	R$ 7.000,00
Drailton Dias da Silva	R$ 6.000,00
Edilania Nunes Pinheiro	R$ 8.000,00
Edmilson Geraldo Sena	R$ 19.000,00
Eletrica Ipojuca Ltda.	R$ 3.327,60
Elivaldo Pinheiro da Silva	R$ 35.000,00
Elizabete Regueira Fernadez da Costa	R$ 4.853,47
Emerson Tadeu Pires de Camargo	R$ 7.014,24
Euclides Martines Moya	R$ 3.622,50
Eunice Martins Garcia	R$ 21.090,03
Faena Brasileira de Melhoramentos Ltda.	R$ 11.000,00
Felipe Albino Alves	R$ 3.000,00
Francisco Pereira de Lima	R$ 6.000,00
Fundacao Cultural Cruzeiro do Sul	R$ 4.500,00
Gabbeh Assessoria Comercial e Participações Ltda.	R$ 44.000,00
Gili Empreendimentos e Participações S/C Ltda.	R$ 131.405,31
H.H Gestão de Negócios Ltda.	R$ 30.100,00
Hewlett - Packard Brasil Ltda.	R$ 11.171,20
Hiroz Participações Ltda.	R$ 11.876,96
Iara Maria Isabel Katharina Bahr	R$ 4.558,46
Industria Textilbodini Ltda.	R$ 39.518,58
Interlagos Shopping Center Comercial Ltda.	R$ 61.107,85
Intermarco Administradora Ltda.	R$ 16.978,42
Itau Unibanco S/A	R$ 1.409.580,41
João Luis Pereira	R$ 11.040,40
João Luiz Correia Jurema	R$ 6.000,00
José Luiz Santoro	R$ 54.585,11
Jose Martines Urda	R$ 3.622,50
Juliana de Azevedo Lahoz	R$ 15.000,00
Julyane Ambrósio Zuchett	R$ 2.918,66
Jundiaí Shopping Center Ltda.	R$ 72.823,34
Juvenal Martines Moya	R$ 3.622,50
Lagoasmar Administração de Bens Próprios Ltda.	R$ 6.027,57
Leggett & Platt do Brasil Ltda.	R$ 23.879,01
Lichas Pin Sin Chan	R$ 5.016,99
Lina Maria Alves Zacharias Martin	R$ 15.000,00
Lord Ind. Com. de Embalagens Plasticas Ltda.	R$ 10.741,76
Luciana do Amaral Martinez Davila	R$ 1.248,61
Luckspuma Industria e Comercio Ltda.	R$ 8.417,45
Luiz Carlos Viana Mattos	R$ 22.000,00
Luiz Maria Paes Neto	R$ 5.832,10
Madereira Herval Ltda.	R$ 258.917,26
Manoel Jose de Sousa	R$ 36.000,00
Marcelo Salem	R$ 2.106,80
Marcio Salem	R$ 2.106,80
Marcon Empreendimentos Imobiliários S/A	R$ 348.118,00

Este documento é cópia do original, assinado digitalmente por ORESTE NESTOR DE SOUZA LASPRO e Tribunal de Justica do Estado de Sao Paulo, protocolado em 18/01/2022 às 15:24 , sob o número WJMJ22400383464
Para conferir o original, acesse o site https://esaj.tjsp.jus.br/pastadigital/pg/abrirConferenciaDocumento.do, informe o processo 1000800-60.2019.8.26.0514 e código C3951AC.

CRÉDITO QUIROGRAFÁRIO, PRIVILÉGIO ESPECIAL, PRIVILÉGIO GERAL OU SUBORDINADO (ART. 41, III) - Anexo B

Credores	Valor QGC
Maria Caro	R$ 500,00
Maria de Lourdes Fidalgo Soerio	R$ 7.299,09
Maria do Carmo Batista Ramos	R$ 6.000,00
Maria Helena Meyer Comprido	R$ 6.320,40
Maria Kimiko Kurita	R$ 3.419,44
Marina Rinaldi D'Andréa	R$ 3.726,87
Mario Casas Hulle	R$ 4.582,82
Marisa F. Moya	R$ 3.622,50
Midia 123 Servicos Pub. Via Inter. Ltda.	R$ 8.935,09
Mobiliária Real	R$ 14.737,87
Monica Lucia Roschel	R$ 4.558,46
Nair Bragaia Rocha	R$ 9.319,48
Nely Regina Vieira Ambrósio	R$ 2.918,66
Neo-Plastic Embalagens Plasticas Eireli	R$ 38.085,54
Nilce da Silva Costa	R$ 1.553,00
Nilton Pires de Camargo	R$ 7.014,24
Nilton Roberto Pires Camargo	R$ 7.014,24
Nobuo Kurita	R$ 3.419,44
Norberto Hulle	R$ 4.582,82
Novo Centro Comercial R. P. Ltda.	R$ 78.135,49
Ober S/A. Ind. Com.	R$ 52.992,46
Olenini Sérgio Soares Carvalho	R$ 42.107,80
Orbhes Espumas e Colchoes Ltda.	R$ 294.224,44
Orlando Holanda Lima	R$ 20.500,00
Osmar Serra	R$ 10.000,00
Oswaldo Wagner Rosche	R$ 4.558,46
Ozane Silva Lima	R$ 3.000,00
Paolucci Com. de Tintas Ltda.	R$ 2.900,00
Pinuscam Ind. Comercio de Madeiras Ltda.	R$ 4.319.389,67
Poliuretanos Brasil Eireli	R$ 48.661,48
Raimundo Vidal Pereira	R$ 3.000,00
Raul Carmo Elias	R$ 7.674,00
Regina Garcia Ascencio	R$ 538,00
Reinaldo João Gabriel Comprido	R$ 6.320,40
Relaxmedic Imp. Exp. Ltda.	R$ 23.133,38
Renata Martins Garcia da Silva	R$ 10.545,03
Renato Pei Chan	R$ 5.016,99
Ricardo Martins Garcia	R$ 10.545,03
Rogerio Martins Garcia	R$ 21.090,03
Rs Ferreira Passos & Cia Administradora	R$ 31.157,48
Rubens Carmo Elias	R$ 7.674,00
Ruth Carmo Elias	R$ 7.674,00
S/A O Estado de São Paulo	R$ 32.000,00
Salomão Pipek	R$ 7.250,00
Sankonfort Colchoes Ind. e Com. Ltda.	R$ 5.720.686,31
Savimóvel Comercial de Colchões Ltda.	R$ 28.189,22
Sebastiana S. Martines	R$ 3.622,50

Este documento é cópia do original, assinado digitalmente por ORESTE NESTOR DE SOUZA LASPRO e Tribunal de Justica do Estado de Sao Paulo, protocolado em 18/01/2022 às 15:24 , sob o número WJMJ22400383464
Para conferir o original, acesse o site https://esaj.tjsp.jus.br/pastadigital/pg/abrirConferenciaDocumento.do, informe o processo 1000800-60.2019.8.26.0514 e código C3951AC.

CRÉDITO QUIROGRAFÁRIO, PRIVILÉGIO ESPECIAL, PRIVILÉGIO GERAL OU SUBORDINADO (ART. 41, III) - Anexo B

Credores	Valor QGC
Sergio Batista Cardoso	R$ 13.669,00
Sérgio Raphael Fusari	R$ 10.968,00
Silas de Brito da Silveira	R$ 5.000,00
Spring Flex Ind. Metal Ltda.	R$ 167.657,50
Teresa Iacovino	R$ 3.622,50
Thais Mayumi Kurita	R$ 3.419,44
Trindade Administração de Imóveis Próprios Ltda.	R$ 52.693,50
Trisoft Textil Ltda.	R$ 38.314,52
Ucrânia Empreendimentos Ltda.	R$ 36.644,37
Veraleao Empr. Imobiliarios Ltda.	R$ 14.467,29
Verelli Participação e Empreendimentos Ltda.	R$ 9.082,29
Wajota Incorp. Imobiliária Ltda.	R$ 10.766,68
Wellington Oliveira Sales Junior	R$ 3.500,00
Zélia Silva de Moraes Nogueira	R$ 12.780,94
Marcelo Adorni da Silva	R$ 40.300,00
Marcelo Barbosa de Moura	R$ 173.842,11
Vanderlei Melchior Vianna	R$ 200.300,00

Este documento é cópia do original, assinado digitalmente por ORESTE NESTOR DE SOUZA LASPRO e Tribunal de Justica do Estado de Sao Paulo, protocolado em 18/01/2022 às 15:24 , sob o número WJMJ22400383464
Para conferir o original, acesse o site https://esaj.tjsp.jus.br/pastadigital/pg/abrirConferenciaDocumento.do, informe o processo 1000800-60.2019.8.26.0514 e código C3951AC.

CRÉDITO DE MICROEMPRESA OU EMPRESA DE PEQUENO PORTE (ART. 41, IV) - Anexo C

Credores	Valor QGC
Ayman Youssef Mostafa Darwich	R$ 80.000,00
Compress Ind E Com De Comp Metal Ltda Me	R$ 9.316,17
Cra Gestao Em Custos Empresariais Ltda	R$ 12.373,62
Dcj Uniformes -Com.E Acess. Eireli -Epp	R$ 2.232,00
Egear Com. E Inst. De Ar Condicionado Ltda	R$ 21.679,66
Enviou Servicos De Marketing Ltda - Me	R$ 1.358,90
Focus Marcas E Patentes Ltda	R$ 1.100,00
Ginko Service Engenharia Ltda	R$ 20.000,00
Gobanners Comunicacao Visual Ltda	R$ 1.516,66
Havai Colchoes Ind. E Com. Eireli Me	R$ 27.985,39
Loc X Gestão Imobiliaria Ltda - Me	R$ 2.646,84
Marcos Alves De Carvalho	R$ 2.000,00
Noveltex Textil Ltda – Epp	R$ 16.450,35
Paulo Henrique Zotareli Espumas Me	R$ 13.370,00
Quipapa Colchões Eireli. Epp	R$ 50.000,00
Radio Santos Dumont Ltda Epp	R$ 11.200,00
Saint Charbel Imp.E Exp.Ltda - Epp	R$ 3.076,52
Serv Center Refrigeracao Ltda	R$ 690,00

Este documento é cópia do original, assinado digitalmente por ORESTE NESTOR DE SOUZA LASPRO e Tribunal de Justica do Estado de Sao Paulo, protocolado em 18/01/2022 às 15:24 , sob o número WJMJ22400383464
Para conferir o original, acesse o site https://esaj.tjsp.jus.br/pastadigital/pg/abrirConferenciaDocumento.do, informe o processo 1000800-60.2019.8.26.0514 e código C3951B3.